

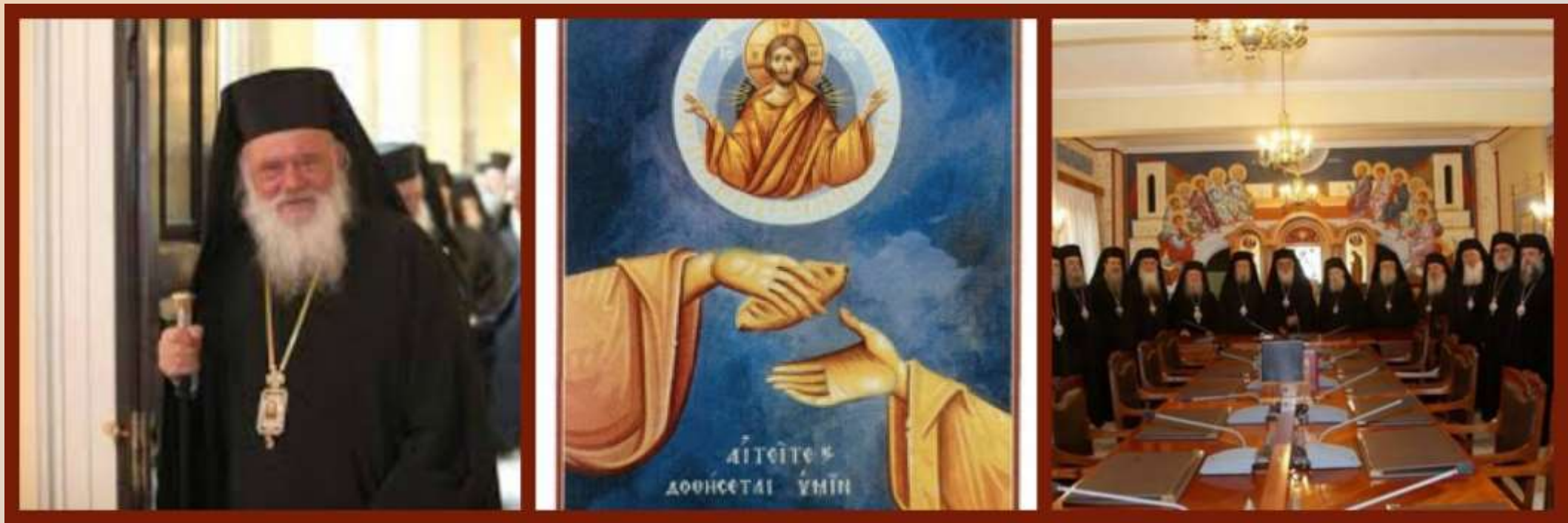

ΙΕΡΑ ΣΥΝΟΔΟΣ ΤΗΣ ΕΚΚΛΗΣΙΑΣ ΤΗΣ ΕΛΛΑΔΟΣ
ΣΥΝΟΔΙΚΗ ΕΠΙΤΡΟΠΗ ΚΟΙΝΩΝΙΚΗΣ ΠΡΟΝΟΙΑΣ ΚΑΙ ΕΥΠΟΪΑΣ



*Εισηγητής : Αρχιμ. Νικόδημος Φαρμάκης
Γραμματέας Συνοδικής Επιτροπής Κοινωνικής Πρόνοιας και Ευποΐας*

Σωστές οργανωτικές δομές

- ❖ Ορθή λειτουργία δομών
- ❖ Διαφάνεια λειτουργίας
- ❖ Νομιμότητα
- ❖ Λειτουργικότητα → Επίσπευση διαδικασιών

ΠΡΟΓΡΑΜΜΑ ΣΙΤΙΣΗΣ



*ΔΙΚΑΙΟΛΟΓΗΤΙΚΑ ΑΝΑΛΟΓΑ ΜΕ ΤΗ
ΝΟΜΙΚΗ ΜΟΡΦΗ ΤΩΝ ΦΟΡΕΩΝ*

**ΑΠΑΡΑΙΤΗΤΑ
ΔΙΚΑΙΟΛΟΓΗΤΙΚΑ**

ΓΙΑ Ν.Π.Δ.Δ.

ΓΙΑ ΟΤΑ Α' ΚΑΙ Β'
ΒΑΘΜΟΥ

ΓΙΑ Ν.Π.Ι.Δ

ΓΙΑ Ν.Π.Δ.Δ.

1. ΑΙΤΗΜΑ ΦΟΡΕΑ ΠΡΟΣ ΔΙΕΥΘΥΝΣΗ ΚΟΙΝΩΝΙΚΗΣ ΑΣΦΑΛΙΣΗΣ ΚΑΙ ΠΡΟΝΟΙΑΣ

ΠΕΡΙΕΧΟΜΕΝΟ ΑΙΤΗΜΑΤΟΣ:

- ΙΒΑΝ
- Α.Φ.Μ.
- Δ.Ο.Υ. ΦΟΡΕΑ

2. ΕΓΓΥΗΤΙΚΗ ΕΠΙΣΤΟΛΗ(ΕΦΟΣΟΝ ΠΡΟΒΛΕΠΕΤΑΙ ΑΠΟ ΤΗ ΣΥΜΒΑΣΗ)

- Επιστολή προς τη συνεργαζόμενη τράπεζα στην οποία θα αναφέρεται:
 - Η ακριβής ονομασία της προγραμματικής συμβάσεως(π.χ. «Ενίσχυση των υλοποιούμενων από τις ενορίες , τα εκκλησιαστικά ιδρύματα ή άλλους εκκλησιαστικούς φορείς της Ιεράς Αρχιεπισκοπής Αθηνών, προγραμμάτων σίτισης αστέγων και ατόμων που διαβιούν σε συνθήκες οι οποίες δεν εξασφαλίζουν δυνατότητα καθημερινής σίτισης»)
 - Πιστωτικό Ίδρυμα- Τράπεζα
 - Ποσό εγγυητικής 3% επί του συνολικού ποσού .

ΠΑΡΑΔΕΙΓΜΑ ΑΙΤΗΣΗΣ ΕΓΓΥΗΤΙΚΗΣ ΕΠΙΣΤΟΛΗΣ

Με την παρούσα αιτούμαστε την έκδοση από την Τράπεζά σας εγγυητικής επιστολής καλής εκτέλεσης, ποσού ... και διάρκειας έως 31/12/2015 που να απευθύνεται προς το Υπουργείο Εργασίας, Κοινωνικής Ασφάλισης και Πρόνοιας στο πλαίσιο της υλοποίησης του Έργου: «Ενίσχυση των υλοποιούμενων από τις ενορίες, τα εκκλησιαστικά ιδρύματα ή άλλους εκκλησιαστικούς φορείς της Ιεράς Αρχιεπισκοπής Αθηνών, προγραμμάτων σίτισης αστέγων και ατόμων που διαβιούν σε συνθήκες, οι οποίες δεν εξασφαλίζουν δυνατότητα καθημερινής σίτισης».

ΜΟΡΦΗ ΕΓΓΥΗΤΙΚΗΣ ΠΟΥ ΘΑ ΛΑΒΕΤΕ

Τράπεζα EFG Eurobank Ergasias A.E.
Όθωνος 8, 105 57 Αθήνα
Α.Φ.Μ. 094014230
Α.Ο.Υ. Φ.Α.Σ.Ε. Αθηνών
Τηλ: 210.3337.000 Fax: 210.3233.866

Eurobank EFG

EFG Eurobank Ergasias S.A.
8, Othonos Str., 105 57 Athens
TIN: Reg. No. 094014230
Tax Authority F.A.S.E. Athens
Tel: 210.3337.000 Fax: 210.3233.866

Αθήνα, 02 Οκτωβρίου 2014

ΠΡΟΣ:
ΥΠΟΥΡΓΕΙΟ ΕΡΓΑΣΙΑΣ, ΚΟΙΝΩΝΙΚΗΣ ΑΣΦΑΛΙΣΗΣ ΚΑΙ ΠΡΟΝΟΙΑΣ
ΓΕΝΙΚΗ ΓΡΑΜΜΑΤΕΙΑ ΠΡΟΝΟΙΑΣ

Κύρια,

Εγγυητική Επιστολή μας υπ' αριθμ. 8002024970 για ευρ.

Πληροφορηθήκαμε ότι το «Εκκλησιαστικό Ίδρυμα υπαγόμενο στην Ιερά Αρχιεπισκοπή Αθηνών ~~με την επωνυμία~~ Ίδρυμα Περιθάλψεως Θηλέων Ατόμων με νοητική υστέρηση ή με σύνδρομο Down, οδός Αγαμέμνονος & Προμηθέως αρ.26 ΤΚ 16874, Άνω Γλυφάδα, σαν Φορέας εκτέλεσης πρόκειται να συνάψει μαζί σας σύμβαση για την υλοποίηση του έργου «Ενίσχυση των υλοποιούμενων από τις ενορίες, τα εκκλησιαστικά ιδρύματα ή άλλους εκκλησιαστικούς φορείς της Ιεράς Αρχιεπισκοπής Αθηνών, προγραμμάτων σίτισης άστεγων και ατόμων που διαβιών σε συνθήκες οι οποίες εξασφαλίζουν δυνατότητα καθημερινής σίτισης», και ότι σύμφωνα με σχετικό όρο στη σύμβαση αυτή το «Εκκλησιαστικό Ίδρυμα υπαγόμενο στην Ιερά Αρχιεπισκοπή Αθηνών υπό την επωνυμία Ίδρυμα Περιθάλψεως Θηλέων Ατόμων με νοητική υστέρηση ή με σύνδρομο Down» υποχρεούται να καταβάλει εγγύηση καλής εκτέλεσης, ποσού ίσου προς ΕΥΡΟ.

Μετά τα παραπάνω, η Τράπεζα EUROBANK ERGASIAS A.E. παρέχει την απαιτούμενη εγγύηση υπέρ «Εκκλησιαστικό Ίδρυμα υπαγόμενο στην Ιερά Αρχιεπισκοπή Αθηνών υπό την επωνυμία ~~με την επωνυμία~~ Ίδρυμα Περιθάλψεως Θηλέων Ατόμων με νοητική υστέρηση ή με σύνδρομο Down», και εγγυάται προς εσάς με την παρούσα, ανεκκλήτως και ανεπιφύλακτως, παρατασσμένη του δικαιώματος της διαιρέσεως και διζήσεως, να καταβάλει, μέσα σε τρεις (3) ημέρες, ανεξάρτητα από τυχόν αμφισβητήσεις, ανηρρήσεις ή ενστάσεις της εταιρίας και χωρίς έρευνα του βόρειου ή μη της απαιτήσεως σας, μετά από απλή έγγραφη ειδοποίηση και δήλωσή σας ότι η εταιρία παρέβη ή παρέλειψε να εκπληρώσει οποιοδήποτε όρο της σύμβασης, κάθε ποσό που θα ορίσετε στη δήλωσή σας και που δεν θα ξεπερνά το οριζόμενο στην εγγύηση αυτή.

Η παρούσα ισχύει μέχρι την 31/12/2015.

Ο χρόνος ισχύος της εγγύησης αυτής θα παραταθεί πρόσον ζητηθεί από την υπηρεσία σας πριν από την ημερομηνία λήξης της.

Βεβαιώνουμε ότι το ποσό των εγγυήσεων μας, που έχουν δοθεί στο Δημόσιο και τα Νομικά Πρόσωπα Δημοσίου Δικαίου, μαζί με το ποσό της εγγύησης αυτής, δεν υπερβαίνει το όριο των εγγυήσεων που έχει καθορισθεί για την Τράπεζα μας.

Με εκτίμηση,
ΤΡΑΠΕΖΑ EUROBANK ERGASIAS A.E.

0355273

3. ΒΕΒΑΙΩΣΕΙΣ ΥΠΟΒΟΛΗΣ ΤΟΥ ΑΠΟΛΟΓΙΣΜΟΥ ΓΙΑ ΤΟ 2013 ΚΑΙ ΤΟΥ ΠΡΟΫΠΟΛΟΓΙΣΜΟΥ ΓΙΑ ΤΟ 2014 ΣΕ

Α) ΦΟΡΕΑ ΕΠΟΠΤΕΙΑΣ

Β) ΕΛΕΓΚΤΙΚΟ ΣΥΝΕΔΡΙΟ

Γ) ΑΡΜΟΔΙΑ ΔΙΕΥΘΥΝΣΗ ΚΟΙΝΩΝΙΚΗΣ ΑΝΤΙΛΗΨΗΣ ΚΑΙ
ΑΛΛΗΛΕΓΓΥΗΣ, ΥΠΟΨΗ Κας ΤΣΑΚΑΤΑΡΑ

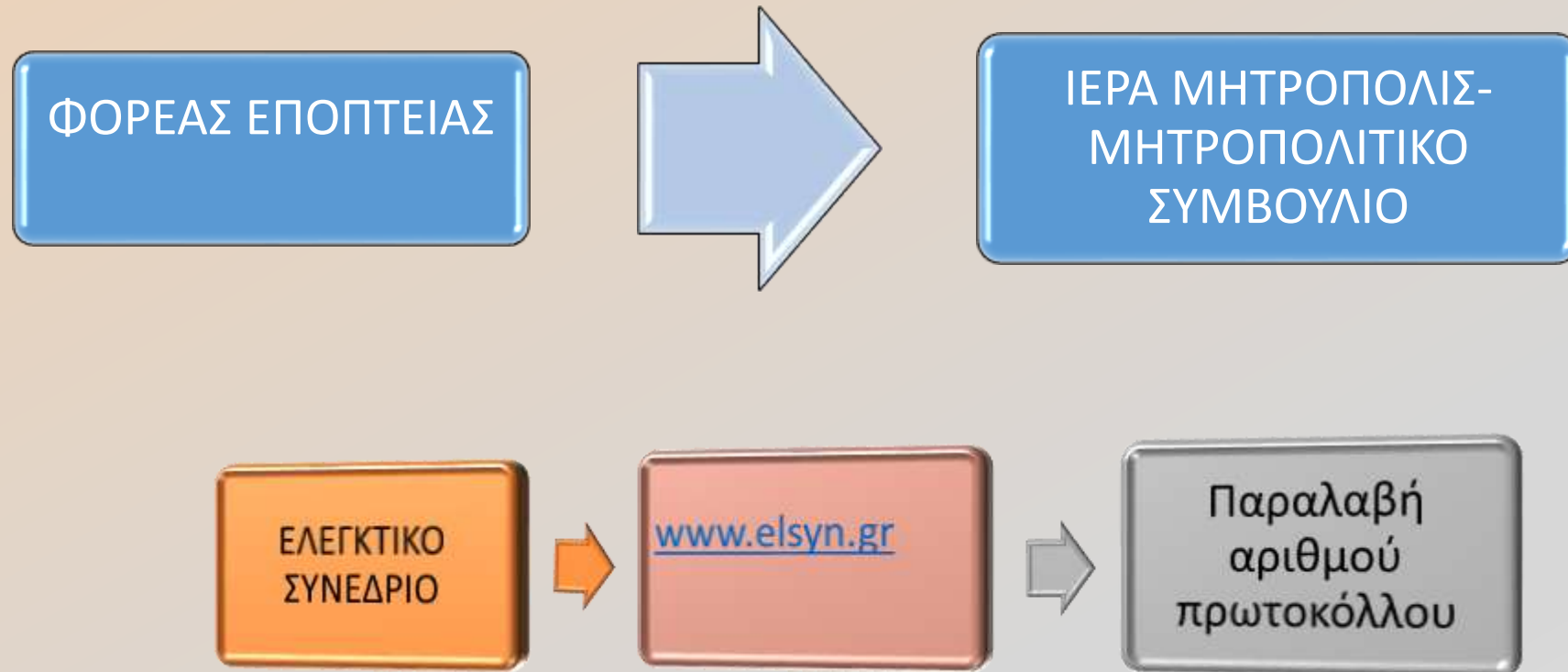

4. Υπεύθυνη Δήλωση
στην οποία να
δηλώνεται αν κατά τη
στιγμή της πληρωμής
έχει γίνει εκχώρηση
μέρους ή του συνόλου
απαίτησης ή εκκρεμεί
αίτηση κατάσχεσης

11

ΥΠΕΥΘΥΝΗ ΔΗΛΩΣΗ
(άρθρο 8 Ν.1599/1986)

Η ακρίβεια των στοιχείων που υποβάλλονται με αυτή τη δήλωση μπορεί να ελεγχθεί με βάση το αρχείο άλλων υπηρεσιών (άρθρο 8 παρ. 4 Ν. 1599/1986)

ΠΡΟΣ ⁽¹⁾ :		ΥΠΟΥΡΓΕΙΟ ΕΡΓΑΣΙΑΣ ΚΟΙΝΩΝΙΚΗΣ ΑΣΦΑΛΙΣΗΣ ΚΑΙ ΠΡΟΝΟΙΑΣ					
Ο - Η Όνομα:		Επώνυμο:					
Όνομα και Επώνυμο Πατέρα:							
Όνομα και Επώνυμο Μητέρας:							
Ημερομηνία γέννησης ⁽²⁾ :							
Τόπος Γέννησης:							
Αριθμός Δελτίου Ταυτότητας:		Τηλ:					
Τόπος Κατοικίας:	ΑΘΗΝΑ	Οδός:		Αριθ:		ΤΚ:	
Αρ. Τηλεμοριοσώπου (Fax):		Δ/ση Ηλεκτρ. Ταχυδρομείου (Email):					

Με ατομική μου ευθύνη και γνωρίζοντας τις κυρώσεις⁽³⁾, που προβλέπονται από τις διατάξεις της παρ. 6 του άρθρου 22 του Ν. 1599/1986, δηλώνω ότι:

ΩΣ ΝΟΜΙΜΟΣ ΕΚΠΡΟΣΩΠΟΣ ΤΟΥ ΙΔΡΥΜΑΤΟΣ ΠΕΡΙΘΑΛΨΕΩΣ ΘΗΛΕΩΝ ΑΤΟΜΩΝ ΜΕ ΝΟΗΤΙΚΗ ΥΣΤΕΡΗΣΗ Ή ΜΕ ΣΥΝΔΡΟΜΟ DOWN της ΙΕΡΑΣ ΑΡΧΙΕΠΙΣΚΟΠΗΣ ΑΘΗΝΩΝ «ΜΑΡΙΑ ΚΟΚΚΟΡΗ», ΜΕ Α.Φ.Μ. 9994039240 ΚΑΙ ΑΡΜΟΔΙΑ Δ.Ο.Υ. ΤΗΝ ΣΤ' ΑΘΗΝΩΝ, ΟΤΙ ΔΕΝ ΕΧΕΙ ΓΙΝΕΙ ΑΠΟ ΤΟ ΕΝ ΛΟΓΩ ΙΔΡΥΜΑ ΕΚΧΩΡΗΣΗ ΜΕΡΟΥΣ Ή ΤΟΥ ΣΥΝΟΛΟΥ ΤΗΣ ΑΠΑΙΤΗΣΗΣ ΚΑΙ ΔΕΝ ΕΚΚΡΕΜΕΙ ΑΙΤΗΣΗ ΚΑΤΑΣΧΕΣΗΣ.

(4)

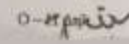
Ημερομηνία: 21-12-20-17
Ο - Η 
(Υπογραφή)

5. Αντίγραφο της αναρτημένης στο Διαδίκτυο κατάστασης της Διεύθυνσης Προγραμματισμού του Γ.Λ.Κ., σχετικά με την εκπλήρωση της υποχρέωσης αποστολής μηνιαίων οικονομικών στοιχείων και των μηνιαίων στοιχείων του μητρώου δεσμεύσεων.

Οι φορείς που δεν υπάγονται στο μητρώο φορέων της Γενικής Κυβέρνησης οφείλουν να υποβάλλουν Υπεύθυνη Δήλωση ότι δεν εμπίπτουν στις σχετικές διατάξεις

ΥΠΕΥΘΥΝΗ ΔΗΛΩΣΗ
(άρθρο 8 Ν.1599/1986)

(10)

Η ακερής των στοιχείων που υποβάλλονται με αυτή τη δήλωση μπορεί να ελεγχθεί με βάση το αρχείο άλλων υπηρεσιών (άρθρο 8 παρ. 4 Ν. 1599/1986)

ΠΡΟΣ ⁽¹⁾ :	ΥΠΟΥΡΓΕΙΟ ΕΡΓΑΣΙΑΣ ΚΟΙΝΩΝΙΚΗΣ ΑΣΦΑΛΙΣΗΣ ΚΑΙ ΠΡΟΝΟΙΑΣ		
Ο - Η Όνομα:		Επώνυμο:	
Όνομα και Επώνυμο Πατέρα:			
Όνομα και Επώνυμο Μητέρας:			
Ημερομηνία γέννησης ⁽²⁾ :			
Τόπος Γέννησης:			
Αριθμός Δελτίου Ταυτότητας:		Τηλ.:	
Τόπος Κατοικίας:	ΑΘΗΝΑ	Οδός:	
		Αριθ.:	ΤΚ:
Αρ. Τηλεομοσπίτου (Fax):		Δ/ση Ηλεκτρ. Ταχυδρομείου (Email):	

Με ατομική μου ευθύνη και γνωρίζοντας τις κυρώσεις⁽³⁾, που προβλέπονται από τις διατάξεις της παρ. 6 του άρθρου 22 του Ν. 1599/1986, δηλώνω ότι:

ΩΣ ΝΟΜΙΜΟΣ ΕΚΠΡΟΣΩΠΟΣ ΤΟΥ ΙΔΡΥΜΑΤΟΣ ΠΕΡΙΘΑΛΨΗΣ ΘΗΛΕΩΝ ΑΤΟΜΩΝ ΜΕ ΝΟΗΤΙΚΗ ΥΠΕΡΕΣΗ Ή ΜΕ ΣΥΝΔΡΟΜΟ DOWN της ΙΕΡΑΣ ΑΡΧΙΕΠΙΣΚΟΠΗΣ ΑΘΗΝΩΝ «ΜΑΡΙΑ ΚΟΚΚΟΡΗ», ΜΕ Α.Φ.Μ. 9994039240 ΚΑΙ ΑΡΜΟΔΙΑ Δ.Ο.Υ. ΤΗΝ ΣΤ 'ΑΘΗΝΩΝ, ΟΤΙ ΤΟ ΕΝ ΛΟΓΩ ΙΔΡΥΜΑ ΔΕΝ ΠΕΡΙΛΑΜΒΑΝΕΤΑΙ ΣΤΟ ΜΗΤΡΩΟ ΦΟΡΕΩΝ ΓΕΝΙΚΗΣ ΚΥΒΕΡΝΗΣΗΣ ΤΗΣ ΕΛΛΗΝΙΚΗΣ ΣΤΑΤΙΣΤΙΚΗΣ ΑΡΧΗΣ(ΕΛ.ΣΤΑΤ.) ΚΑΙ ΩΣ ΕΚ ΤΟΥΤΟΥ ΣΥΜΦΩΝΑ ΜΕ ΤΗΝ ΑΠΟΦΑΣΗ ΜΕ ΑΡΙΘΜ. 2/22717/0094/11 (ΦΕΚ 474 Β/24-3-2011) ΔΕΝ ΥΠΟΧΡΕΟΥΜΑΣΤΕ ΣΕ ΥΠΟΒΟΛΗ ΒΕΒΑΙΩΣΗΣ Δ39 ΟΙΚΟΝΟΜΙΚΩΝ ΣΤΟΙΧΕΙΩΝ ΓΙΑ ΤΗΝ ΚΑΤΑΒΟΛΗ ΤΗΣ ΕΚΤΑΜΙΕΥΣΗΣ.

(4)

Ημερομηνία: 21-09-2019

(Υπόγραφή)

Προσοχή!!!

- Πρέπει να αναγράφεται : «Σύμφωνα με την απόφαση με αριθμ. 2/22717/0094/11 (ΦΕΚ 474B/24-03-2011) δεν υποχρεούμαστε σε υποβολή βεβαίωσης Δ39 Οικονομικών στοιχείων για την καταβολή εκταμίευσης».

ΓΙΑ ΟΤΑ Α΄ ΚΑΙ Β΄ ΒΑΘΜΟΥ ΚΑΙ ΤΩΝ ΝΟΜΙΚΩΝ ΤΟΥΣ ΠΡΟΣΩΠΩΝ (ΙΣΧΥΟΥΝ ΤΑ ΑΝΩΤΕΡΩ)

1. ΑΙΤΗΜΑ ΦΟΡΕΑ ΠΡΟΣ ΔΙΕΥΘΥΝΣΗ ΚΟΙΝΩΝΙΚΗΣ ΑΣΦΑΛΙΣΗΣ ΚΑΙ ΠΡΟΝΟΙΑΣ
2. ΕΓΓΥΗΤΙΚΗ ΕΠΙΣΤΟΛΗ
3. ΒΕΒΑΙΩΣΗ ΑΠΟ ΤΟ ΥΠΟΥΡΓΕΙΟ ΕΡΓΑΣΙΑΣ **ΟΤΙ ΕΧΟΥΝ ΕΝΣΩΜΑΤΩΣΕΙ ΤΑ ΟΙΚΟΝΟΜΙΚΑ ΤΟΥΣ ΣΤΟΙΧΕΙΑ (ΠΡΟΫΠΟΛΟΓΙΣΜΟ 2014 ΚΑΙ ΑΠΟΛΟΓΙΣΜΟ 2013) ΣΤΙΣ ΒΑΣΕΙΣ ΔΕΔΟΜΕΝΩΝ ΤΟΥ ΥΠΟΥΡΓΕΙΟΥ ΕΣΩΤΕΡΙΚΩΝ**
4. ΥΠΕΥΘΥΝΗ ΔΗΛΩΣΗ ΣΤΗΝ ΟΠΟΙΑ ΝΑ ΔΗΛΩΝΕΤΑΙ ΑΝ ΚΑΤΑ ΤΗΝ ΣΤΙΓΜΗ ΤΗΣ ΠΛΗΡΩΜΗΣ ΕΧΕΙ ΓΙΝΕΙ ΕΚΧΩΡΗΣΗ ΜΕΡΟΥΣ Η΄ ΤΟΥ ΣΥΝΟΛΟΥ ΑΠΑΙΤΗΣΗΣ Η΄ ΕΚΚΡΕΜΕΙ ΑΙΤΗΣΗ ΚΑΤΑΣΧΕΣΗΣ. ΑΝ ΙΣΧΥΕΙ ΚΑΤΙ ΤΕΤΟΙΟ, ΘΑ ΠΡΕΠΕΙ ΝΑ ΠΡΟΣΔΙΟΡΙΖΕΤΑΙ ΕΠΙΣΗΣ.
5. **ΟΙ ΔΗΜΟΙ ΘΑ ΠΡΕΠΕΙ ΝΑ ΕΙΝΑΙ ΑΣΦΑΛΙΣΤΙΚΑ ΕΝΗΜΕΡΟΙ ΚΑΤΑ ΤΗΝ ΠΛΗΡΩΜΗ**

ΓΙΑ Ν.Π.Ι.Δ

Ισχύουν τα ανωτέρω.

ΠΡΟΣΟΧΗ:

**1. ΣΕ ΟΛΕΣ ΤΙΣ ΥΠΕΥΘΥΝΕΣ ΔΗΛΩΣΕΙΣ
ΠΟΥ ΘΑ ΥΠΟΒΛΗΘΟΥΝ ΠΡΕΠΕΙ ΝΑ
ΥΠΑΡΧΕΙ ΤΟ ΓΝΗΣΙΟ ΤΗΣ ΥΠΟΓΡΑΦΗΣ**

**2. ΟΛΑ ΤΑ ΠΑΡΑΠΑΝΩ ΔΙΚΑΙΟΛΟΓΗΤΙΚΑ
ΚΑΤΑΤΙΘΕΝΤΑΙ ΜΕ ΑΣΦΑΛΕΙΑ ΣΤΟ
ΥΠΟΥΡΓΕΙΟ ΕΡΓΑΣΙΑΣ, ΓΡΑΦΕΙΟ
ΥΦΥΠΟΥΡΓΟΥ ΠΡΟΝΟΙΑΣ, ΟΙΚΟΝΟΜΙΚΗ
ΥΠΗΡΕΣΙΑ, ΥΠ' ΟΨΙΝ Κας **ΤΡΑΪΚΟΥ**, 2^{ος}
ΟΡΟΦΟΣ, ΓΡΑΦΕΙΟ 216, ΣΤΑΔΙΟΥ 29,
ΑΘΗΝΑ.**

ΓΙΑ ΤΗΝ ΠΡΟΚΗΡΥΞΗ ΤΩΝ ΔΙΑΓΩΝΙΣΜΩΝ

- Ο **τρίτος συμβαλλόμενος**, ως φορέας υλοποίησης του αντικείμενου της Προγραμματικής Σύμβασης, είτε είναι Ν.Π.Δ.Δ. είτε Ν.Π.Ι.Δ. που καλείται να διαχειριστεί δημόσιο χρήμα, **ακολουθεί υποχρεωτικά για τις προμήθειές του τον Κανονισμό Προμηθειών του Δημοσίου.**

**Ο ΤΡΙΤΟΣ
ΣΥΜΒΑΛΛΟΜΕΝΟΣ(=ΑΝΑΘΕΤΟΥΣΑ ΑΡΧΗ)**

Προκηρύσσει το διαγωνισμό

Συντάσσει το σώμα του διαγωνισμού

Συντάσσει τους όρους και προϋποθέσεις
του διαγωνισμού

Αξιολογεί με σχετικές επιτροπές τους
συμμετέχοντες προμηθευτές

Κατοχυρώνει τον διαγωνισμό και
συνάπτει την σχετική σύμβαση.

Είδη διαγωνισμών

Πρόσκληση ενδιαφέροντος

Για προμήθεια έως 20.000€ (χωρίς Φ.Π.Α)

Δημοσίευση σε ηλεκτρονική διεύθυνση
Χρόνος δημοσίευσης: 15 ημέρες

Πρόχειρος διαγωνισμός

Για προμήθεια αξίας από 20.001 έως 60.000€ (χωρίς Φ.Π.Α.)

Δημοσίευση στο site της αναθέτουσας αρχής
Χρόνος δημοσίευσης : 15 ημέρες

Τακτικός διαγωνισμός

Για προμήθεια αξίας από 60.001 έως 207.000€

Δημοσίευση σε 2 ημερήσιες εφημερίδες και στο site της αναθέτουσας αρχής
Χρ. Δημοσίευσης 15 ημέρες

Διεθνής διαγωνισμός

Από 207.000 και άνω
Περίληψη της δημοσίευσης και αποστολή περίληψης στην εφημερίδα της Ε.Ε.
Χρ. Δημοσίευσης 22 ημέρες

ΠΕΡΙΕΧΟΜΕΝΟ ΔΙΑΚΗΡΥΞΗΣ ΔΙΑΓΩΝΙΣΜΟΥ

Οι όροι της διακήρυξης διαγωνισμού πρέπει να είναι σαφείς και πλήρεις.

- Προϋπολογισμός
- Το είδος του υπό προμήθεια αγαθού
- Ποσότητα Προμήθειας
- Χρονική Διάρκεια της υπό κατάρτισης σύμβασης
- Κριτήριο Ανάθεσης (η χαμηλότερη τιμή ή η οικονομοτεχνικά συμφερότερη προσφορά)
- Τόπο και χρόνο διαγωνιστικής διαδικασίας

Γενικότερα, θα πρέπει να ορίζονται λεπτομερώς τα δικαιολογητικά συμμετοχής και ο τρόπος υποβολής τους, οι διαδικασίες ανοίγματος και αξιολόγησης των προσφορών, τα τεχνικά χαρακτηριστικά και οι προδιαγραφές του προς προμήθεια αγαθού, ο τρόπος και χρόνος παράδοσης και πληρωμής και άλλα ουσιώδη στοιχεία της προμήθειας.

- Επιπροσθέτως η Αναθέτουσα Αρχή θα πρέπει πριν την δημοσίευση του Διαγωνισμού, να ορίσει τις αρμόδιες επιτροπές που θα επιληφθούν του διαγωνισμού, οι οποίες συνήθως είναι τριμελής:
 - 1) Επιτροπή Αξιολόγησης
 - 2) Επιτροπή Ενστάσεων
 - 3) Επιτροπή Παρακολούθησης Έργου, μετά την υπογραφή της σχετικής σύμβασης.

Σημειώνεται ότι, στις Επιτροπές Αξιολόγησης και Ενστάσεων, τα μέλη είναι διαφορετικά μεταξύ τους.

ΠΡΟΣΦΟΡΕΣ ΠΡΟΜΗΘΕΥΤΩΝ

- Οι προσφορές υποβάλλονται μέχρι την ημερομηνία που προβλέπεται στη διακήρυξη και σύμφωνα με τους όρους που αυτή ορίζει. Υποβάλλονται μέσα σε φάκελο σφραγισμένο, σε δύο αντίγραφα. Κάθε φάκελος περιέχει:
 - Α) Τα δικαιολογητικά συμμετοχής που απαιτούνται από την εκάστοτε διακήρυξη.
 - Β) Σε χωριστό σφραγισμένο (υπό) φάκελο, φέροντα εμφανώς τον σχετικό τίτλο, υποβάλλεται η τεχνική προσφορά
 - Γ) Σε χωριστό σφραγισμένο (υπό) φάκελο, φέροντα εμφανώς τον σχετικό τίτλο, υποβάλλεται η οικονομική προσφορά.

ΕΓΓΥΗΤΙΚΕΣ ΕΠΙΣΤΟΛΕΣ

- Κάθε διαγωνιζόμενος καλείται να δώσει ορισμένες εγγυήσεις με τη μορφή εγγυητικής επιστολής. Σχετικά προβλέπονται οι εξής:
- Εγγύηση συμμετοχής στο διαγωνισμό (συνήθως 5% της προϋπολογισθείσας δαπάνης), η οποία επιστρέφεται μετά την κατακύρωση ή την λήξη ισχύος της προσφοράς του προμηθευτή. Η εν λόγω εγγυητική, δεν είναι απαραίτητο να είναι προϋπόθεση συμμετοχής σε περίπτωση που η Αναθέτουσα προσφύγει στην διαδικασία της Πρόσκλησης Ενδιαφέροντος ή του Πρόχειρου Διαγωνισμού.
- Ο ανάδοχος προμηθευτής οφείλει να δώσει εγγύηση καλής εκτέλεσης της σύμβασης (συνήθως 10% επί της συνολικής συμβατικής αξίας προ ΦΠΑ)

ΚΑΤΑΤΜΗΣΗ ΠΡΟΜΗΘΕΙΑΣ

- Δεν είναι επιτρεπτή η κατάτμηση μιας προμήθειας όμοιων ή ομοειδούς κατηγορίας αγαθών ή υπηρεσιών σε περισσότερες προμήθειες, όταν από τεχνική και ουσιαστική άποψη όχι μόνο μπορούν, αλλά και επιβάλλεται για το οικονομοτεχνικώς άρτιο και συμφέρον του έργου να αποτελέσουν αντικείμενο ενιαίας διαγωνιστικής διαδικασίας (διαγωνισμού- σύμβασης). Ως κατάτμηση νοείται η ανάληψη πολλαπλών νομικών δεσμεύσεων (συμβάσεων) χαμηλού προϋπολογισμού, που αντικειμενικά καταλήγει στην αποφυγή της ενδεδειγμένης, με βάση τον συνολικό προϋπολογισμό του έργου, διαδικασίας προμήθειας (π.χ. ανοικτή) και στην προσφυγή σε απλούστερη ή συντομότερη διαδικασία (π.χ. πρόχειρη ή με διαπραγμάτευση), με αποτέλεσμα την καταστρατήγηση των κειμένων περί προμηθειών διατάξεων (23/200, 26/2003, 67/2013 ΕΣ)
- Κατ' εξαίρεση είναι επιτρεπτή η κατάτμηση, μόνο στην περίπτωση εκείνη που η προμήθεια από τη φύση της δεν μπορεί να υλοποιηθεί με ενιαίο τρόπο, δηλαδή αν πρόκειται για προμήθεια ανομοίων αγαθών ή υπηρεσιών, γεγονός που πρέπει να αιτιολογείται και τεκμηριώνεται αναλυτικά και διεξοδικά από την αρμόδια υπηρεσία

ΜΕΤΑ ΤΗΝ ΕΚΤΑΜΙΕΥΣΗ





ΠΡΟΓΡΑΜΜΑΤΙΚΗ ΣΥΜΒΑΣΗ

ΠΡΟΓΡΑΜΜΑ.....

Δικαιούχος

Απολογιστική Έκθεση Φυσικού Αντικείμενου Τριμήνου

Υπεύθυνος :

Διάρκεια υλοποίησης :

Έναρξη επιλεξιμότητας δαπανών:

Λήξη Προγραμματικής:

Λήξη Προγράμματος:

Φυσικό Αντικείμενο Προγραμματικής

Στόχοι

Φυσικό Αντικείμενο Τριμήνου - Αποτελέσματα

-Αριθμός Γευμάτων

-Αριθμός ληπτών – ωφελούμενων

-Άλλο

Εργαζόμενοι στο πλαίσιο της Προγραμματικής/Προγράμματος

-Εμμισθοι (εάν χρηματοδοτούνται από την Προγραμματική) τα ονόματά τους

-Εθελοντές (Αριθμός)

Τόπος και ημερομηνία
Ο/Η Υπεύθυνος

(Υπογραφή)

ΚΑΤΑΣΤΑΣΗ ΓΕΥΜΑΤΩΝ

ΠΡΟΓΡΑΜΜΑΤΙΚΗ ΣΥΜΒΑΣΗ

ΚΑΤΑΣΤΑΣΗ ΓΕΥΜΑΤΩΝ

A/A	ΑΡΙΘΜΟΣ ΔΕΛΤΙΟΥ ΑΠΟΣΤΟΛΗΣ	ΑΡΙΘΜΟΣ ΠΑΡΑΣΤΑΤΙΚΟΥ	ΠΕΡΙΓΡΑΦΗ ΓΕΥΜΑΤΟΣ	ΠΟΣΟΤΗΤΑ
1.				
2.				
3.				
4.				
5.				
6.				
7.				
8.				
9.				
10.				
	ΣΥΝΟΛΟ			

ΔΑΠΑΝΕΣ ΣΥΣΣΙΤΙΩΝ

ΠΡΟΓΡΑΜΜΑΤΙΚΗ ΣΥΜΒΑΣΗ						
ΔΑΠΑΝΕΣ ΣΥΣΣΙΤΙΩΝ						
Α/Α	ΑΡΙΘΜΟΣ & ΗΜΕΡΟΜΗΝΙΑ ΠΑΡΑΣΤΑΤΙΚΟΥ	ΠΡΟΜΗΘΕΥΤΗΣ	ΠΕΡΙΓΡΑΦΗ ΔΑΠΑΝΗΣ	ΑΝΑΓΡΑΦΟΜΕΝΗ ΑΞΙΑ	ΠΟΣΟ ΧΡΕΩΣΗΣ ΣΤΗΝ ΠΡΟΓΡΑΜΜΑΤΙΚΗ	ΠΑΡΑΤΗΡΗΣΕΙΣ
1.						
2.						
3.						
4.						
5.						
6.						
7.						
8.						
9.						
10.						
	ΣΥΝΟΛΟ					

ΗΛΕΚΤΡΟΝΙΚΗ ΑΠΟΤΡΑΦΗ ΦΟΡΕΩΝ

ΑΡΙΘΜ. ΠΡΩΤ.

4904/2380

20-10-2014

ΕΓΚΥΚΛΙΟΝ ΣΗΜΕΙΩΜΑ

Πρός
Τὴν Ἱεράν Ἀρχιεπισκοπὴν Ἀθηνῶν καὶ
τὰς Ἱεράς Μητροπόλεις τῆς Ἐκκλησίας τῆς Ἑλλάδος

Θέμα : «Περὶ τῆς μελέτης καὶ τῆς ἀντιμετώπισης προβλημάτων
λειτουργίας τῶν Ἐκκλησιαστικῶν Ἱδρυμάτων»

Ἡ Διαρκὴς Ἱερά Σύνοδος, κατὰ τὴν Συνεδρία τῆς 15ης μηνός
Ὀκτωβρίου ἐ.ἐ., καὶ κατόπιν τῆς ἀπὸ 18ης μηνός Σεπτεμβρίου ἐ.ἐ. εἰ-
σηγήσεως τῆς Συνοδικῆς Ἐπιτροπῆς Κοινωνικῆς Προνοίας καὶ Εὐ-
ποιίας καὶ τοῦ ὑπ' ἀριθμ. 1507/742/4.4.2014 Ἐγκυκλίου Σημειώματος
τῆς Ἱεράς Συνόδου, «Περὶ τῆς μελέτης καὶ τῆς ἀντιμετώπισης προ-
βλημάτων λειτουργίας τῶν Ἐκκλησιαστικῶν Ἱδρυμάτων», ἀπεφάσισε
νὰ θέσει στὴν ὑπηρεσία τῆς Συνοδικῆς Ἐπιτροπῆς Κοινωνικῆς Προ-
νοίας καὶ Εὐποιίας (Σ.Ε.Κ.Π.Ε.) τὶς νέες μεθόδους ἠλεκτρονικῆς κα-
ταγραφῆς ὄλων τῶν μέσων τὰ ὅποια θὰ βοηθήσουν τὴ Συνοδικὴ
Ἐπιτροπὴ νὰ πραγματοποιήσῃ λεπτομερῆ ἠλεκτρονικὴ καταγραφή
ὄλων τῶν φιλανθρωπικῶν καὶ κοινωνικῶν δομῶν τῆς Ἐκκλησίας
τῆς Ἑλλάδος.

Οἱ ὡς τώρα σχετικὲς ἀπαντήσεις, οἱ ὅποιες ἔχουν ἀποσταλεῖ
ἀπὸ τὶς Ἱερές Μητροπόλεις, δὲν παρέχουν σαφῆ εἰκόνα γιὰ τὸ τερά-
στιο φιλανθρωπικὸ καὶ κοινωνικὸ ἔργο τὸ ὅποιο ἐπιτελεῖται. Γιὰ τὸν
λόγο αὐτὸν εἶναι ἀπαραίτητὴ ἡ κατάρτιση ἠλεκτρονικοῦ ἀρχείου,
ὥστε νὰ καθίσταται ἐπακριβῶς καὶ ἀμέσως γνωστὸν: α) τὸ νομικὸ
καθεστῶς, β) οἱ παρεχόμενες ὑπηρεσίες, γ) ἡ φύση τῶν ἐξυπηρετου-
μένων στὰ ἱδρύματα τῆς Ἐκκλησίας, δ) τὸ ἀπασχολούμενο προσω-

πικό, ε) οί δαπάνες, οί ανάγκες άλλα καί οί τρόποι αντιμετώπισεώς τους.

Ως εκ τούτου παρακαλείσθε νά ακολουθήσετε τίς οδηγίες καί έπισημάνσεις οί όποίες αναφέρονται, προκειμένου νά καταγραφήτε έπιτυχώς. Έπισημαίνεται, ότι ή καταγραφή αυτή θά πραγματοποιηθεϊ αποκλειστικά καί μόνον ήλεκτρονικώς καί μόνον μία φορά. Μετά τή λήξη τής προθεσμίας ή όποία έχει όρισθεϊ, καί συγκεκριμένα δέκα ήμέρες μετά τή λήψη τής Έγκυκλίου αυτής, μόνον οί νέες δομές θά έχουν δυνατότητα ύποβολής στοιχείων.

Η ήλεκτρονική καταγραφή θά πραγματοποιηθεϊ σέ ειδικές ήλεκτρονικές κάρτες, οί όποίες θά αναρτηθοϋν γιά τόν σκοπό αυτόν από τόν ιστότοπο τής Έκκλησίας τής Ελλάδος www.ecclesia.gr καί τής Ε.Κ.Υ.Ο. www.ekyo.gr. Στή συνέχεια, ακολουθώντας τόν υπερούνδεσμο (hyperlink) τής Σ.Ε.Κ.Π.Ε. www.sekre.org, θά μπορείτε νά εισέρχεσθε άπευθείας στόν έπίσημο ιστότοπο τής Συνοδικής Επιτροπής Κοινωνικής Προνοίας καί Εϋποίας. Στίς κενές ήλεκτρονικές κάρτες, τίς όποίες θά βρεϊτε αναρτημένες, θά παρέχονται λεπτομερείς οδηγίες γιά τήν συμπλήρωση τών στοιχείων. Έάν γιά κάποιο λόγο δέν ολοκληρώσετε τή συμπλήρωση τών καρτών, θά ύπάρχει ή δυνατότητα νά άποθηκεύσετε τίς πληροφορίες πού καταχωρήθηκαν καί νά συνεχίσετε τή διαδικασία σε εϋθετότερο χρόνο.

Στήν περίπτωση κατά τήν όποία τά πρός συμπλήρωση στοιχεία δέν είναι έγκυρα ή παραλείφθηκαν γιά κάποιο λόγο ύποχρεωτικά στοιχεία, ή κάρτα θά λαμβάνει έρυθρό χρώμα καί θά έμφανίζει τό λανθασμένο στοιχείο ή θά έμφανίζεται στό συγκεκριμένο στοιχείο τό είδος του σφάλματος, μέ άποτέλεσμα, εάν δέν διορθωθεϊ, νά μήν έπιτρέπει τή συνέχιση τής καταχωρήσεως. Έφ' όσον ολοκληρωθοϋν οί διορθώσεις θά ύπάρχει δυνατότητα νά προχωρήσει ή έργασία στήν έπόμενη κάρτα.

Μετά τήν ολοκλήρωση τής διαδικασίας, θά ύπάρχει πλαίσιο ήλεκτρονικής ύπογραφής του ύπευθύνου, ό όποιος συμπλήρωσε τίς κάρτες, κατάλληλο γιά κάθε μέσον τό όποιο χρησιμοποιήθηκε (iPad, tablet, netbook, ήλεκτρονικός ύπολογιστής). Έφ' όσον ό άποστολεύς

ΕΙΣΟΔΙΟΣ ΣΤΟ www.sekpe.org



ΙΕΡΑ ΣΥΝΟΔΟΣ ΤΗΣ ΕΚΚΛΗΣΙΑΣ ΤΗΣ ΒΛΛΑΔΟΣ
ΣΥΜΟΔΙΚΗ ΕΠΙΤΡΟΠΗ ΚΟΙΝΩΝΙΚΗΣ ΠΡΟΝΟΙΑΣ ΚΑΙ ΕΥΠΟΙΑΣ

ΚΕΝΤΡΙΚΗ

Η ΕΠΙΤΡΟΠΗ

ΕΡΓΟ

ΝΕΑ

ΕΠΙΚΟΙΝΩΝΙΑ



Ο Αρχιεπίσκοπος δίπλα στα παιδιά

Ο Αρχιεπίσκοπος δίπλα στα παιδιά

November 5, 2014

Uncategorized

admin

Leave a comment

ΕΓΚΥΚΛΙΟΝ ΣΗΜΕΙΩΜΑ ΠΕΡΙ ΕΝΗΜΕΡΩΣΕΩΣ ΤΩΝ ΙΕΡΩΝ ΜΗΤΡΟΠΟΛΕΩΝ ΔΙΑ
ΧΡΗΜΑΤΟΔΟΤΙΚΑ ΠΡΟΓΡΑΜΜΑΤΑ

[Continue Reading](#)

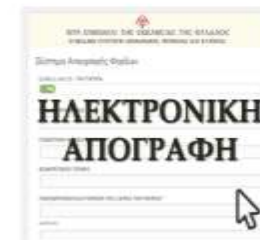



ΙΕΡΑ ΣΥΝΟΔΟΣ ΤΗΣ ΕΚΚΛΗΣΙΑΣ ΤΗΣ ΕΛΛΑΔΟΣ
ΣΥΝΟΔΙΚΗ ΕΠΙΤΡΟΠΗ ΚΟΙΝΩΝΙΚΗΣ ΠΡΟΜΟΙΑΣ ΚΑΙ ΕΥΠΟΙΙΑΣ

ΚΕΝΤΡΙΚΗ | Η ΕΠΙΤΡΟΠΗ ▾ | ΕΡΓΟ | ΝΕΑ | ΕΠΙΚΟΙΝΩΝΙΑ



ΣΥΣΤΗΜΑ ΗΛΕΚΤΡΟΝΙΚΗΣ ΑΠΟΓΡΑΦΗΣ ΦΟΡΕΩΝ

ΣΥΣΤΗΜΑ ΗΛΕΚΤΡΟΝΙΚΗΣ ΑΠΟΓΡΑΦΗΣ ΦΟΡΕΩΝ

[Κάντε κλικ εδώ για είσοδο στο Σύστημα Απογραφής Φορέων](#)

[Κάντε κλικ εδώ για είσοδο στο Σύστημα Απογραφής Χώρων Παρασκευής Φαγητού ή Παραχής Συσταίου](#)

The screenshot shows a web form for electronic registration. At the top, it features the logo of the Holy Synod of the Church of Greece and the text 'BYE ΚΑΘΕΣΤΕ ΤΗΝ ΙΕΡΑΡΧΙΑΝ ΤΗΣ ΕΛΛΑΔΟΣ' and 'ΕΠΙΣΤΗΜΟΝΙΚΟ ΚΑΙ ΠΡΟΒΛΗΜΑΤΟΛΟΓΙΚΟ ΚΕΝΤΡΟ'. Below this, there is a section for 'Σύστημα Απογραφής Φορέων' with a 'ΤΑΥΤΟΤΗΤΑ' field and a green checkmark icon. The main heading is 'ΗΛΕΚΤΡΟΝΙΚΗ ΑΠΟΓΡΑΦΗ'. There are several input fields and a 'ΜΑΡΚΑΚΙΟ' field. A mouse cursor is pointing at the bottom right of the form.

Σύστημα Απογραφής Φορέων ▶ Entries

80 incomplete entries

Edit and manage your form entries

Delete Export

Filter Entries Select Fields

<input type="checkbox"/>	#	Date Created	ΙΕΡΑ ΜΗΤΡΟΠΟΛΙΣ	ΕΠΩΝΥΜΙΑ ΦΟΡΕ...	ΔΙΑΚΡΙΤΙΚΟΣ ΤΙΤΛ...	ΤΑΧΥΔΡΟΜΙΚΗ ΔΙ...	Address Line 2
<input type="checkbox"/>	227	3 days ago	Ηλείας	ΚΟΙΝΩΦΕΛΕΣ ΕΚΚΛ...	ΦΟΥΦΕΙΟ ΦΟΙΤΗΤΙ...	ΙΩΑΝΝΗΝΩΝ 60	
<input type="checkbox"/>	222	3 days ago	Κηφισίας	ΛΥΡΕΙΟΝ ΠΑΙΔΙΚΟΝ...	ΛΥΡΕΙΟΝ ΠΑΙΔΙΚΟΝ...	ΔΡΟΣΙΑΣ ΚΑΙ ΡΗΓΑ...	
<input type="checkbox"/>	213	3 days ago	Ιερά Αρχιεπισκοπή Α...	ΙΕΡΑ ΑΡΧΙΕΠΙΣΚΟΠ...	ΒΡΕΦΟΝΗΠΙΑΚΟΣ Σ...	ΜΑΡΑΘΩΝΟΜΑΧΩΝ 4	
<input type="checkbox"/>	212	3 days ago	Ηλείας	ΟΙΚΟΤΡΟΦΕΙΟ ΣΧΟ...		27100	ΑΓΙΟΣ ΙΩΑΝΝΗΣ
<input type="checkbox"/>	211	3 days ago	Σύρου	ΠΑΙΔΙΚΟΣ ΣΤΑΘΜΟ...	"ΣΤΗΝ ΠΑΛΑΜΗ ΤΟ...	Ι Μ ΑΓΙΑΣ ΒΑΡΒΑΡΑ...	
<input type="checkbox"/>	210	3 days ago	Κίτρους	ΕΚΚΛΗΣΙΑΣΤΙΚΟ ΓΗ...	ΕΚΚΛΗΣΙΑΣΤΙΚΟ ΓΗ...	ΑΓΙΑΣ ΣΟΦΙΑΣ 4	
<input type="checkbox"/>	207	3 days ago	Ηλείας	ΒΙΒΛΙΟΠΩΛΕΙΟΝ		28ΗΣ ΟΚΤΩΒΡΙΟΥ 52	
<input type="checkbox"/>	197	3 days ago	Καρυστίας	ΕΚΚΛΗΣΙΑΣΤΙΚΟΝ Γ...	Ο ΑΓΙΟΣ ΝΙΚΟΛΑΟΣ	ΚΑΡΥΣΤΟΣ	
<input type="checkbox"/>	195	4 days ago	Ιερά Αρχιεπισκοπή Α...	ΣΤΕΓΗ ΚΑΤΑΚΟΙΤΩ...	ΣΤΕΓΗ ΚΑΤΑΚΟΙΤΩ...	ΑΓΙΑΣ ΦΙΛΟΘΕΗΣ 21	
<input type="checkbox"/>	189	4 days ago	Καρυστίας	ΠΑΠΑΪΩΑΝΝΕΙΟΝ Ε...	ΟΙ ΑΓΙΟΙ ΙΩΑΚΕΙΜ Κ...	ΚΥΜΗ	
<input type="checkbox"/>	186	4 days ago	Ηλείας	ΕΚΚΛΗΣΙΑΣΤΙΚΟ ΟΙ...		ΤΕΡΜΑ ΣΙΣΙΝΗ	
<input type="checkbox"/>	185	4 days ago	Τρίκης	Καστρακίδειο Μαθητ...		Απόλλωνος 19	
<input type="checkbox"/>	184	4 days ago	Μονεμβασίας	ΙΔΡΥΜΑ ΠΕΡΙΘΑΛΨΕ...	ΑΣΥΛΟ ΑΝΙΑΤΩΝ * Ο...	ΜΑΓΟΥΛΑ ΔΗΜΟΥ Σ...	ΜΑΓΟΥΛΑ ΔΗΜΟΥ Σ...
<input type="checkbox"/>	183	4 days ago	Ηλείας	ΕΚΚΛΗΣΙΑΣΤΙΚΟ ΟΙ...		ΦΡΑΓΚΑΒΙΛΛΑΣ ΤΕΡ...	

**ΕΓΚΥΚΛΙΟΝ
ΣΗΜΕΙΩΜΑ
ΠΕΡΙ
ΔΗΜΙΟΥΡΓΙΑΣ
ΔΟΜΩΝ
ΕΣΤΙΑΣΗΣ
ΑΡΙΘΜ.
ΠΡΩΤ. 4905/2378**

ΑΡΙΘΜ.

Δ.εκπ. 2378

ΑΘΗΝΗΣ 20^η Οκτωβρίου 2014

ΕΓΚΥΚΛΙΟΝ ΣΗΜΕΙΩΜΑ

Πρός
Τὴν Ἱεράν Ἀρχιεπισκοπὴν Ἀθηνῶν καί
τάς Ἱεράς Μητροπόλεις τῆς Ἐκκλησίας τῆς Ἑλλάδος

Θέμα: «Περί δημιουργίας ἢ ἐκσυγχρονισμοῦ κεντρικῶν δομῶν ἐστία-
σεως δι' ἀστέγους»

Ἐκ Συνοδικῆς Ἀποφάσεως, ληφθείσης ἐν τῇ Συνεδρίᾳ τῆς Διαρκοῦς Ἱεράς Συνόδου, τῆς 15ης μηνός Ὀκτωβρίου ἐ.ἔ., καί κατό-
πιν τῆς ἀπό 18ης μηνός Σεπτεμβρίου ἐ.ἔ. εἰσηγήσεως τῆς Συνοδικῆς
Ἐπιτροπῆς Κοινωνικῆς Προνοίας καί Εὐποιίας, γνωρίζομεν ὑμῖν, ὅτι
ἡ Ἱερά Σύνοδος, ἐν τῇ ῥηθείᾳ Συνεδρίᾳ Αὐτῆς, ἀπεφάσισεν, προ-
κειμένου νά δημιουργηθοῦν κεντρικῆς δομῆς ἐστίασεως γιά ἀστέ-
γους ἢ ἀπόρους στίς κατά τόπους Ἱερές Μητροπόλεις καί τὴν Ἱερά
Ἀρχιεπισκοπὴ Ἀθηνῶν, ἢ ἐκσυγχρονισμός τῶν παλαιῶν δομῶν πα-
ρασκευῆς συσσιτίων (μηχανήματα καί ἐξοπλισμός), νά ἀποσταλεῖ
πρός τὴν Ἱεράν Ἀρχιεπισκοπὴν Ἀθηνῶν καί τάς Ἱεράς Μητροπόλεις
Ἐγκύκλιον Σημεῖωμα Αὐτῆς, διὰ τοῦ ὁποῖου θά καλοῦνται τόσο ἡ
Ἱερά Ἀρχιεπισκοπὴ Ἀθηνῶν, ὅσο καί οἱ Ἱερές Μητροπόλεις καί ὅλοι
οἱ ὑπαγόμενοι φιλανθρωπικοὶ φορεῖς αὐτῶν, ὅπως καί οἱ δομῆς πα-
ροχῆς σιτίσεως γιά ἀστέγους καί ἐμπερίστατους ἀδελφοὺς, οἱ φορεῖς
τῶν ὁποῖων ὑλοποιοῦν τὰ ἀνωτέρω, νά ἀποστείλουν πρὸς τὴν Ἱεράν
Σύνοδον σέ ἠλεκτρονικὴ μορφή καί ὡς συνημμένον ἔγγραφο, τίς
ἀνάγκες αὐτῶν γιά τὴν δημιουργία ἢ τὸν ἐκσυγχρονισμό δομῶν πα-
ρασκευῆς σιτίσεως (π.χ. φούρνο, κουζίνα, ψυγεῖο κ.λπ.), μέ συγκε-

ΕΓΚΥΚΛΙΟΝ

ΣΗΜΕΙΩΜΑ ΠΕΡΙ

ΤΗΣ ΔΙΑΔΙΚΑΣΙΑΣ

ΕΝΤΑΞΕΩΣ ΣΤΟ

ΤΙΜΟΛΟΓΙΟ

ΥΠΗΡΕΣΙΩΝ

ΑΛΛΗΛΕΓΓΥΗΣ

Η ΙΕΡΑ ΣΥΝΟΔΟΣ
ΤΗΣ ΕΚΚΛΗΣΙΑΣ ΤΗΣ ΕΛΛΑΔΟΣ

Δ/νσις : Ιωάννου Γενναδίου 14 – 115 21, Αθήναι
Τηλ. 210-72.72.204, Fax 210-72.72.210, e-mail: contact@ecclesia.gr

Πρωτ. 4907

Αριθμ.

Λεωμ. 20^η Οκτωβρίου 2014

Δεκτ. 2379

ΕΓΚΥΚΛΙΟΝ ΣΗΜΕΙΩΜΑ

Πρός
Τήν Ιεράν Αρχιεπισκοπήν Αθηνών καί
τάς Ιεράς Μητροπόλεις τῆς Ἐκκλησίας τῆς Ἑλλάδος

Θέμα : «Περί τῆς ἐφαρμογῆς τῆς διαδικασίας ἐντάξεως εἰς τό εἰδικόν
Τιμολόγιον Ὑπηρεσιῶν Ἀλληλεγγύης»

Ἐκ Συνοδικῆς Ἀποφάσεως, ληφθείσης ἐν τῇ Συνεδρίᾳ τῆς Διαρκοῦς Ἱερᾶς Συνόδου τῆς 15ης μηνός Οκτωβρίου ἐ.ἔ., καί κατόπιν τῆς ἀπό 18ης μηνός Σεπτεμβρίου ἐ.ἔ. εἰσηγήσεως τῆς Συνοδικῆς Ἐπιτροπῆς Κοινωνικῆς Προνοίας καί Εὐποιίας, ἐν συνεχείᾳ δέ τοῦ ὑπ' ἀριθμ. 1704/871/14.4.2014 Ἐγκυκλίου Σημειώματος τῆς Ἱερᾶς Συνόδου, περὶ τῆς διαδικασίας ἐντάξεως εἰς τό Εἰδικόν Τιμολόγιον Ὑπηρεσιῶν Ἀλληλεγγύης, καί κατόπιν τῶν ἀπαραιτήτων ἐνεργειῶν αὐτῆς περὶ τῆς ὀλοκληρώσεως τῆς ἀνωτέρω διαδικασίας, γνωρίζομεν ὑμῖν ὅτι ἔχει τεθεῖ εἰς παραγωγικὴν λειτουργίαν ἡ διαδικτυακὴ ἐφαρμογὴ διὰ τὴν ὑποδοχὴν διαπιστώσεως ὑπαγωγῆς εἰς τό Τιμολόγιον Ὑπηρεσιῶν Ἀλληλεγγύης.

Ἡ Ἱερά Αρχιεπισκοπὴ Αθηνών, αἱ Ἱεραὶ Μητροπόλεις τῆς Ἐκκλησίας τῆς Ἑλλάδος καί ὅσοι ἠτήθησαν τὴν ἐνταξίν των εἰς τό

1. Διά τῆς ιστοσελίδου <http://www.deddie.gr> δύναται ὁ ἐνδιαφερόμενος νά ἐνημερωθεῖ δια τῆς ἐξέλιξης τῆς αἰτήσεώς του (ἐγκρισιν ἢ ἀπόρριψιν) καί δύναται νά τήν ἀκυρώσει, ἐάν τό ἐπιθυμεῖ.

2. Ἡ πρόσβασις εἰς τήν ἐφαρμογήν γίνεται διά τῆς ἀρχικῆς σελίδος τοῦ ιστότοπου τῆς ΔΕΔΔΗΕ <http://www.deddie.gr>, μέ τήν ἐπιλογήν τοῦ εἰκονιδίου «Τιμολόγιο Ὑπηρεσιῶν Ἀλληλεγγύης» καί ἐν συνεχείᾳ μέ τήν ἐπιλογήν «Κατάθεση αἰτήσεως - Ενημέρωση Εξέλιξης Αίτησης - Ακύρωση Αίτησης» καί «Αναζήτηση Αίτησης». Δέν ἀπαιτοῦνται κωδικοί διά τήν πρόσβασιν.

3. Ἐν συνέχειᾳ, εἰς τά ἀντίστοιχα πεδία συμπληρώνετε: α) τόν ἀριθμόν παροχῆς ρεύματος καί β) τόν ἀριθμόν τοῦ αἰτήματος.

Ἐφ' ὅσον ὀλοκληρώσετε τά ἀνωτέρω βήματα, θά ἐμφανισθεῖ τό μήνυμα «Ἐγκρίθηκε» ἢ «Ἀπορρίφθηκε». Εἰς τήν πρώτην περίπτωσιν θά ἀναμένετε νά τό διαπιστώσετε καί εἰς τά τιμολόγια τῆς ΔΕΔΔΗΕ, τά ὁποῖα θά λάβετε. Εἰς τήν δευτέραν περίπτωσιν δύνασθε νά προσέρχεσθε εἰς τά κατά τόπους ἀρμόδια καταστήματα τῆς Δ.Ε.Η. μέ τά ἀπαραίτητα δικαιολογητικά (αἴτημα ἐγγραφῆς εἰς τό Τ.Υ.Α. καί ἕνα πρόσφατον λογαριασμόν) ἢ νά ἀπευθύνεσθε εἰς τόν κ. Γ. Καθαράκη, Ἐπιστημονικόν Συνεργάτην τοῦ Γραφείου Γενικοῦ Γραμματέως Προνοίας τοῦ Ὑπουργείου Ἐργασίας, Κοινωνικῆς Ασφαλίσεως καί Προνοίας, εἰς τό τηλέφωνον 210 - 5281135, ἀναζητοῦντες τήν αἰτίαν τῆς ἀπορρίψεως.

Διά πᾶσαν ἄλλην πληροφορίαν, δύνασθε νά ἐπικοινωνεῖτε ἀπ' εὐθείας μέ τήν ἀρμοδίαν Συνοδικήν Ἐπιτροπήν Κοινωνικῆς Προνοίας καί Εὐποιίας καί τόν Γραμματέα αὐτῆς, Πανοσιολογιώτατο Ἀρχιμ. κ. Νικόδημον Φαρμάκην τηλεφωνικῶς εἰς τό 210-7272274 καί διά ἠλεκτρονικοῦ ταχυδρομείου (e-mail) sekpe@ierasynodos.gr

Ἐντολή τῆς Ἱερᾶς Συνόδου
Ὁ Ἀρχιεπίσκοπος



Χρυσόστομος Κίμων

ΓΙΑ ΟΣΟΥΣ ΔΕΝ ΕΧΟΥΝ ΚΑΝΕΙ ΑΙΤΗΣΗ

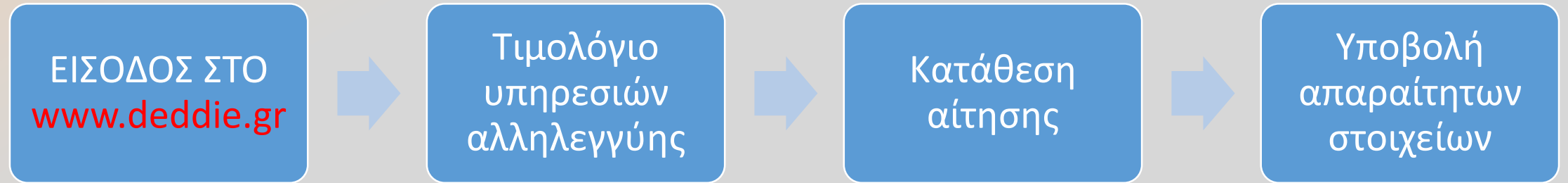

ΓΙΑ ΟΣΟΥΣ ΘΕΛΟΥΝ ΝΑ ΕΝΗΜΕΡΩΘΟΥΝ ΓΙΑ ΕΞΕΛΙΞΗ ΤΟΥ ΑΙΤΗΜΑΤΟΣ ΤΟΥΣ

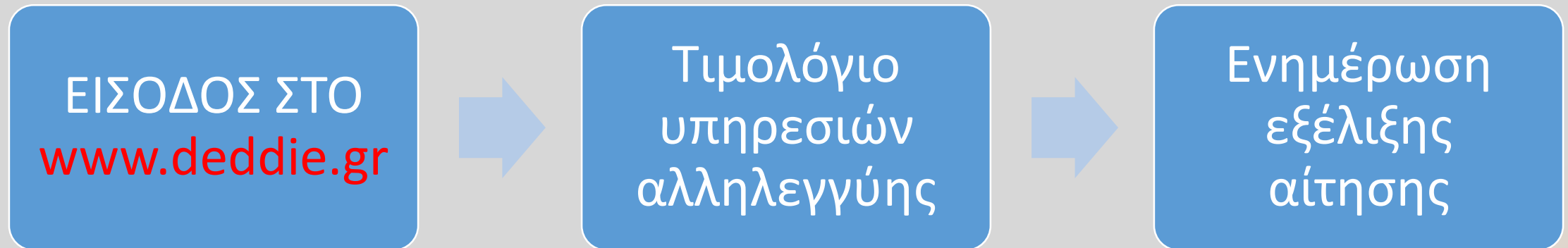

ΠΕΡΙ
ΔΙΑΧΕΙΡΙΣΤΙΚΗΣ
ΕΠΑΡΚΕΙΑΣ

Η ΙΕΡΑ ΣΥΝΟΔΟΣ

ΤΗΣ ΕΚΚΛΗΣΙΑΣ ΤΗΣ ΕΛΛΑΔΟΣ

ΙΩΑΝΝΟΥ ΓΕΝΝΑΔΙΟΥ 14 (115 21)
τηλ. 210-72.72.204, fax 210-72.72.210

Πρωτ. 4652
Αριθ.
Διεκπ. 2081

Έν Αθήναις τῆ 22α Σεπτεμβρίου 2014

ΕΓΚΥΚΛΙΟ ΣΗΜΕΙΩΜΑ

Πρός
Τὴν Ἱερά Ἀρχιεπισκοπή Ἀθηνῶν καί
Τίς Ἱερές Μητροπόλεις τῆς Ἐκκλησίας τῆς Ἑλλάδος

ΘΕΜΑ: «Περί κατοχῆς ἢ μή, διαχειριστικῆς ἐπάρκειας»

Σύμφωνα μέ τίς εἰδικότερες ρυθμίσεις γιά τήν ἐπιβεβαίωση τῆς διαχειριστικῆς ἐπάρκειας τῶν δικαιούχων τῆς περιόδου 2007 – 2013, οἱ ὁποῖες περιλαμβάνονται στήν ΥΑ 22867/ΕΥΘΥ 984 (ΦΕΚ 792/2010, τ. Β'), ὅπως ἔχει τροποποιηθεῖ μέ τίς ΥΑ 25549/ΕΥΘΥ 1305 (ΦΕΚ 1412/2011, τ. Β') καί ΥΑ 45927/ΕΥΘΥ 2092 (ΦΕΚ 2553/2011, τ. Β') καί ἰσχύει, μέ ἐνσωματωμένες τίς μεταγενέστερες τροποποιήσεις αὐτῆς, καί προκειμένου ἡ Ἱερά Ἀρχιεπισκοπή Ἀθηνῶν καί οἱ Ἱερές Μητροπόλεις τῆς Ἐκκλησίας τῆς Ἑλλάδος νά τύχουν στό ἀμέσως ἐπόμενο διάστημα Κρατικῆς χρηματοδοτήσεως ἀπό τό Ὑπουργεῖο Ἀναπτύξεως καί Ἀνταγωνιστικότητος καί συγκεκριμένα ἀπό τό πρόγραμμα ἐνισχύσεως ἐκ τοῦ Ταμείου Εὐρωπαϊκῆς Συνοχῆς 2014-2020.



ΥΠΟΥΡΓΕΙΟ ΕΡΓΑΣΙΑΣ,
ΚΟΙΝΩΝΙΚΗΣ ΑΣΦΑΛΙΣΗΣ &
ΠΡΟΝΟΙΑΣ



ΕΥΡΩΠΑΪΚΗ ΕΝΩΣΗ
ΕΥΡΩΠΑΪΚΟ ΤΑΜΕΙΟ ΒΟΗΘΗΣΙΑΣ ΑΝΑΠΤΥΞΗΣ (Ε.Τ.Α.)

**ΣΤΡΑΤΗΓΙΚΗ, ΠΕΡΙΕΧΟΜΕΝΟ, ΔΙΑΒΟΥΛΕΥΣΗ, ΠΛΑΙΣΙΟ
ΕΦΑΡΜΟΓΗΣ
ΤΟΥ
ΕΠΙΧΕΙΡΗΣΙΑΚΟΥ ΠΡΟΓΡΑΜΜΑΤΟΣ
«Επισιτιστικής και Βασικής Υλικής Συνδρομής 2015-2020»
με την συγχρηματοδότηση του
ΤΑΜΕΙΟΥ ΕΥΡΩΠΑΪΚΗΣ ΒΟΗΘΕΙΑΣ ΓΙΑ ΤΟΥΣ ΑΠΟΡΟΥΣ
(TEBA/FEAD)**

Αθήνα, 6 Νοεμβρίου 2014

ΤΟ ΤΑΜΕΙΟ ΕΥΡΩΠΑΪΚΗΣ ΒΟΗΘΕΙΑΣ ΓΙΑ ΤΟΥΣ ΑΠΟΡΟΥΣ (ΤΕΒΑ/FEAD)

Η Ε.Ε. προχώρησε στην υιοθέτηση του Κανονισμού για το Ταμείο Ευρωπαϊκής Βοήθειας προς τους Απόρους (ΤΕΒΑ) ή το FEAD (εφεξής και «Ταμείο»).

Το ΤΕΒΑ, με βάση τον Κανονισμό (ΕΕ) αριθ. 223/2014/11-4-2014 στοχεύει να ενισχύσει την κοινωνική συνοχή στα Κράτη-Μέλη, συμβάλλοντας στη μείωση της φτώχειας, και εν τέλει στην εξάλειψη των χειρότερων μορφών φτώχειας στην Ευρωπαϊκή Ένωση.

Το ΤΕΒΑ, για το σκοπό αυτό υποστηρίζει «Εθνικά Συστήματα», τα οποία παρέχουν μη οικονομική βοήθεια στους απόρους για την ανακούφιση της στέρησης τροφής και της σοβαρής υλικής στέρησης και συμβάλλει στην κοινωνική ένταξη των μελών των απόρων οικογενειών.

Το ΤΕΒΑ εστιάζει στην ανακούφιση των χειρότερων μορφών φτώχειας με τον μεγαλύτερο αντίκτυπο κοινωνικού αποκλεισμού στα Κράτη Μέλη, όπως η έλλειψη στέγης, η παιδική φτώχεια και η στέρηση τροφής.

Το Ταμείο συμπληρώνει τις βιώσιμες εθνικές πολιτικές εξάλειψης της φτώχειας και του κοινωνικού αποκλεισμού, οι οποίες παραμένουν στην αρμοδιότητα των Κρατών –Μελών της Ε.Ε.

ΟΙ ΕΘΝΙΚΟΙ ΣΤΟΧΟΙ ΤΗΣ ΧΩΡΑΣ ΣΤΟ ΠΛΑΙΣΙΟ ΤΗΣ ΣΤΡΑΤΗΓΙΚΗΣ «ΕΥΡΩΠΗ 2020»

Οι Εθνικοί Στόχοι για την αντιμετώπιση της φτώχειας και την εδραίωση της κοινωνικής συνοχής, διαρθρώνονται σε τρεις συνιστώσες:

- στη μείωση του αριθμού των ατόμων που απειλούνται από τη φτώχεια ή/και τον κοινωνικό αποκλεισμό κατά 450.000 έως το 2020.
- στην αντιμετώπιση της παιδικής φτώχειας, μέσω μείωσης του αριθμού των παιδιών και νέων (0-17) που απειλούνται από τη φτώχεια κατά 100.000 έως το 2020.
- στη δημιουργία ενός «δικτύου κοινωνικής ασφάλειας» κατά του κοινωνικού αποκλεισμού που περιλαμβάνει δυνατότητα πρόσβασης στους πολίτες σε βασικές υπηρεσίες, όπως η κοινωνική φροντίδα, η ιατρική περίθαλψη, η στέγαση και η εκπαίδευση.

ΟΙ «ΠΥΛΩΝΕΣ» ΤΗΣ ΣΤΡΑΤΗΓΙΚΗΣ ΤΟΥ ΥΠΟΥΡΓΕΙΟΥ ΕΡΓΑΣΙΑΣ, ΚΟΙΝΩΝΙΚΗΣ ΑΣΦΑΛΙΣΗΣ ΚΑΙ ΠΡΟΝΟΙΑΣ

1. Άμεση Αντιμετώπιση της Ακραίας Φτώχειας

- Εγγυημένο Κοινωνικό Εισόδημα
(Οικονομική ενίσχυση, Υπηρεσίες, εργασιακή ένταξη)
- ΤΑΜΕΙΟ ΕΥΡΩΠΑΪΚΗΣ ΒΟΗΘΕΙΑΣ ΓΙΑ ΤΟΥΣ ΑΠΟΡΟΥΣ (FEAD)
(παροχή βασικών αγαθών, τρόφιμα κ.λ.π.)
- Ειδικές / Στοχευμένες Δράσεις (στήριξη αστέγων, κ.λπ.)

2. Κοινωνική Συνοχή, με στήριξη των οικογενειών και των παιδιών που βρίσκονται στο φάσμα της φτώχειας

- Στήριξη οικογενειών με παιδιά που βρίσκονται σε κατάσταση φτώχειας ή/και κίνδυνο φτώχειας (1/3 του πληθυσμού της Χώρας)
- Δίκτυο δομών κοινωνικής φροντίδας (βρεφικοί παιδικοί σταθμοί, ΚΗΦΗ, ΚΔΑΠ ΑΜΕΑ)

3. Στοχευμένες Πολιτικές παρεμβάσεις για την στήριξη των ευάλωτων ομάδων (Βοήθεια στο Σπίτι κ.λ.π.)

ΤΟ «ΕΠΙΧΕΙΡΗΣΙΑΚΟ ΠΡΟΓΡΑΜΜΑ ΕΠΙΣΤΙΤΙΣΤΙΚΗΣ ΚΑΙ ΒΑΣΙΚΗΣ ΥΛΙΚΗΣ ΣΥΝΔΡΟΜΗΣ ΠΡΟΣ ΑΠΟΡΟΥΣ» (ΕΠ-Ι) 2015-2020 ΤΗΣ ΕΛΛΑΔΑΣ

1. Παροχή Υλικής Βοήθειας:

- Τρόφιμα (περιλαμβανομένων φρέσκων τροφίμων, έτοιμων γευμάτων και βρεφικών τροφών)
- Είδη καθαρισμού / προσωπικής υγιεινής & Ρουχισμός
- Παιδικά / Σχολικά Είδη

2. Συνοδευτικές Δράσεις

- Αντιμετώπιση κοινωνικού αποκλεισμού ή έκτακτων αναγκών (π.χ. συμβουλές για οικογενειακή οικονομική διαχείριση, ισορροπημένη διατροφή, κοινωνική ένταξη παιδιών κλπ)
- Υπηρεσίες κοινωνικοποίησης των μελών της οικογένειας (παιδιών και γονέων), συμπληρωματικών προς εκείνες που παρέχονται από το ΕΣΠΑ 2014-2020 (Δίκτυο Δομών Αντιμετώπισης της Φτώχειας, υπηρεσίες πρόσβασης σε συστήματα υγείας και κοινωνικής ασφάλισης κ.λπ.).

3. Τεχνική Υποστήριξη

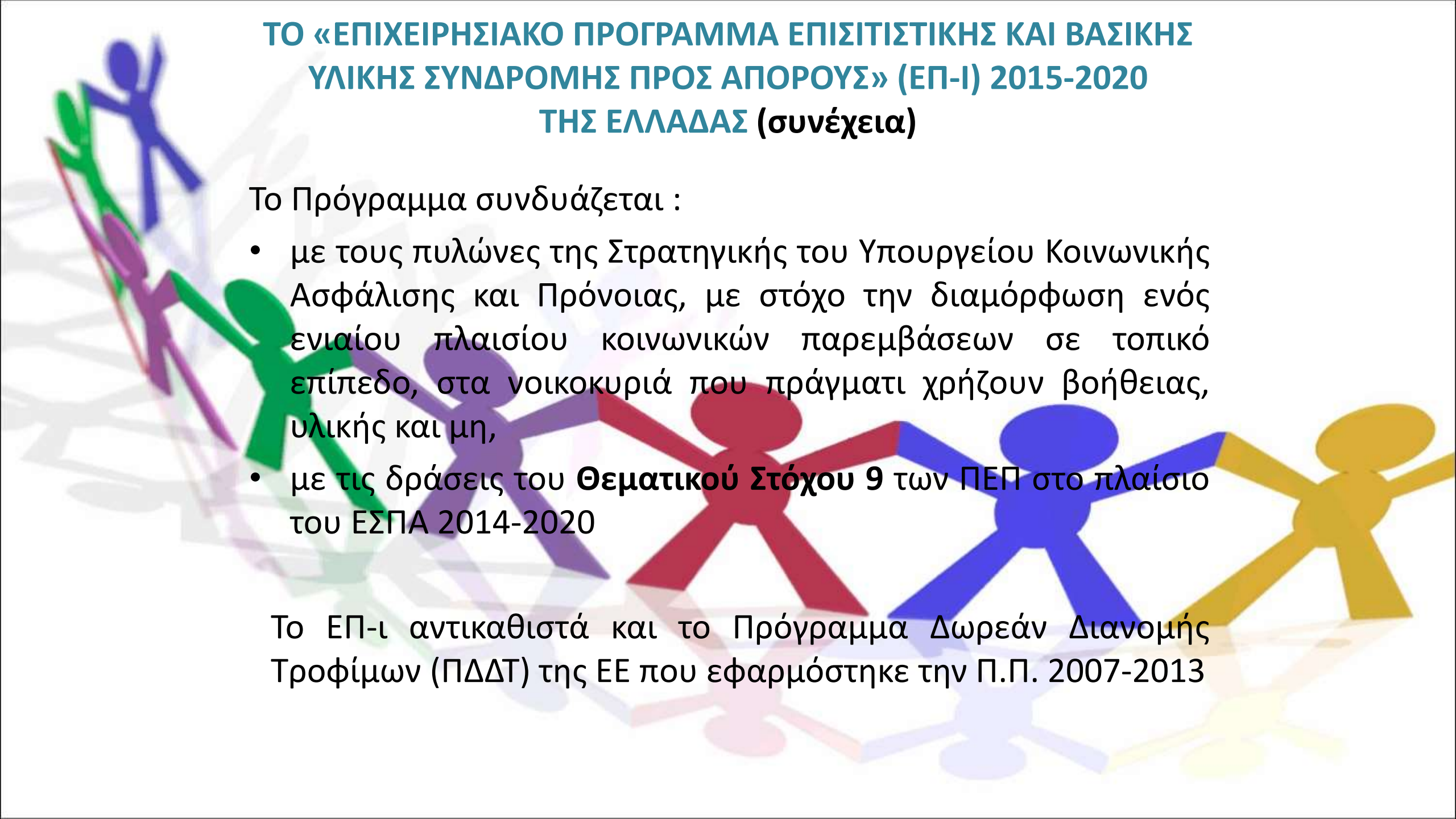

ΤΟ «ΕΠΙΧΕΙΡΗΣΙΑΚΟ ΠΡΟΓΡΑΜΜΑ ΕΠΙΣΤΙΤΙΚΗΣ ΚΑΙ ΒΑΣΙΚΗΣ ΥΛΙΚΗΣ ΣΥΝΔΡΟΜΗΣ ΠΡΟΣ ΑΠΟΡΟΥΣ» (ΕΠ-Ι) 2015-2020 ΤΗΣ ΕΛΛΑΔΑΣ (συνέχεια)

Το Πρόγραμμα συνδυάζεται :

- με τους πυλώνες της Στρατηγικής του Υπουργείου Κοινωνικής Ασφάλισης και Πρόνοιας, με στόχο την διαμόρφωση ενός ενιαίου πλαισίου κοινωνικών παρεμβάσεων σε τοπικό επίπεδο, στα νοικοκυριά που πράγματι χρήζουν βοήθειας, υλικής και μη,
- με τις δράσεις του **Θεματικού Στόχου 9** των ΠΕΠ στο πλαίσιο του ΕΣΠΑ 2014-2020

Το ΕΠ-ι αντικαθιστά και το Πρόγραμμα Δωρεάν Διανομής Τροφίμων (ΠΔΔΤ) της ΕΕ που εφαρμόστηκε την Π.Π. 2007-2013

Η ΧΡΗΜΑΤΟΔΟΤΗΣΗ ΤΟΥ «ΕΠΙΧΕΙΡΗΣΙΑΚΟΥ ΠΡΟΓΡΑΜΜΑΤΟΣ ΕΠΙΣΤΙΤΣΤΙΚΗΣ ΚΑΙ ΒΑΣΙΚΗΣ ΥΛΙΚΗΣ ΣΥΝΔΡΟΜΗΣ ΠΡΟΣ ΑΠΟΡΟΥΣ» (ΕΠ-Ι)

Τίτλος	Ομάδες Στόχου	Ποσά (ενδεικτικά σε € εκ.)
Τρόφιμα (περιλαμβανομένων φρέσκων τροφίμων, έτοιμων γευμάτων και βρεφικών τροφών)	Οικογένειες με παιδιά / άστεγοι	274,0
Είδη καθαρισμού / προσωπικής υγιεινής & Ρουχισμός	Οικογένειες με παιδιά / άστεγοι	12,0
Παιδικά / Σχολικά Είδη	Παιδιά	35,0
Τεχνική Βοήθεια	Δ.Α. / Δικαιούχοι / Κοινων. Συμπράξεις	9,0
Σύνολο		330,0
εκ των οποίων Συνοδευτικά Μέτρα		16,0

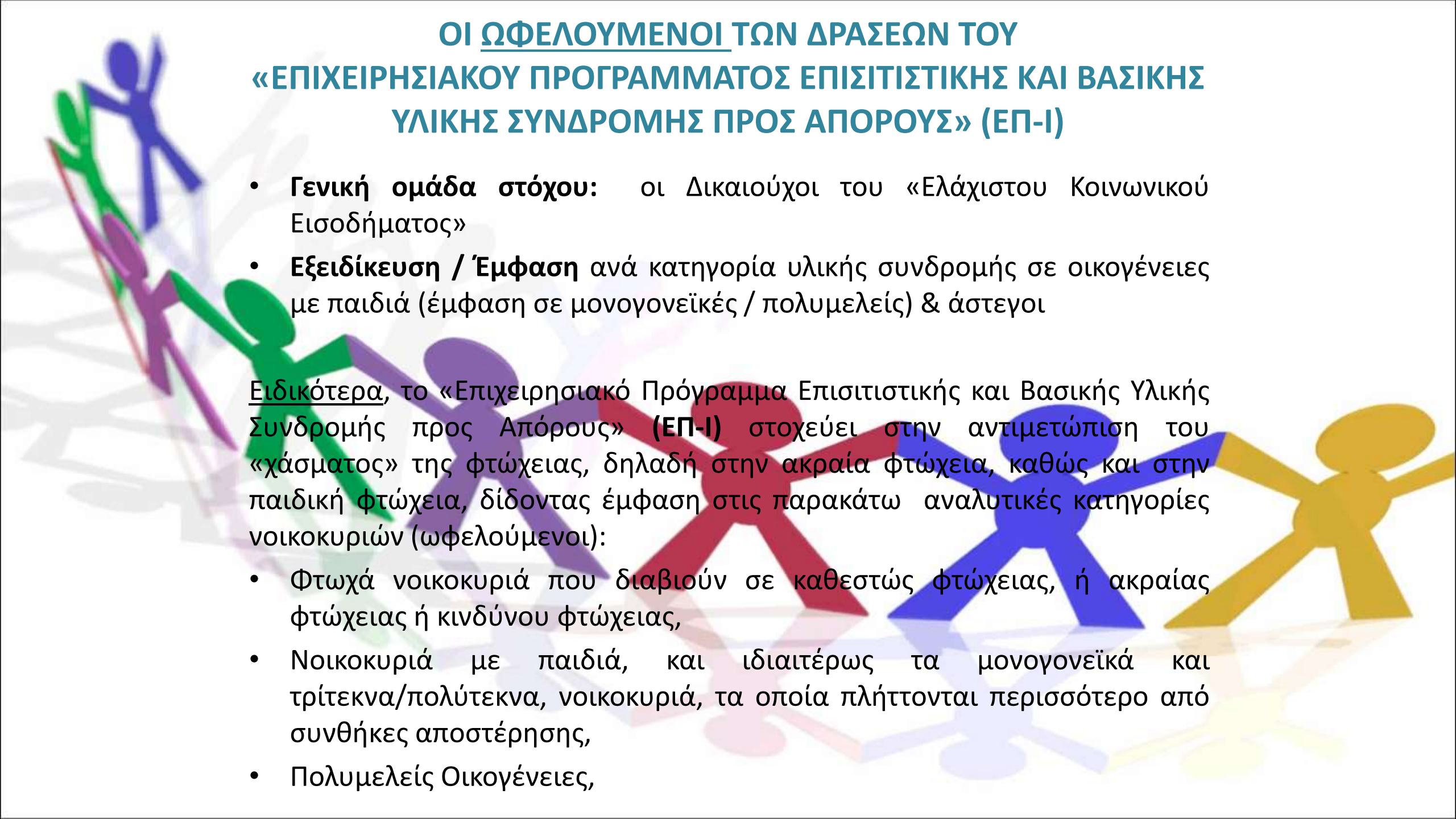

ΟΙ ΩΦΕΛΟΥΜΕΝΟΙ ΤΩΝ ΔΡΑΣΕΩΝ ΤΟΥ «ΕΠΙΧΕΙΡΗΣΙΑΚΟΥ ΠΡΟΓΡΑΜΜΑΤΟΣ ΕΠΙΣΤΙΤΣΤΙΚΗΣ ΚΑΙ ΒΑΣΙΚΗΣ ΥΛΙΚΗΣ ΣΥΝΔΡΟΜΗΣ ΠΡΟΣ ΑΠΟΡΟΥΣ» (ΕΠ-Ι)

- **Γενική ομάδα στόχου:** οι Δικαιούχοι του «Ελάχιστου Κοινωνικού Εισοδήματος»
- **Εξειδίκευση / Έμφαση** ανά κατηγορία υλικής συνδρομής σε οικογένειες με παιδιά (έμφαση σε μονογονεϊκές / πολυμελείς) & άστεγοι

Ειδικότερα, το «Επιχειρησιακό Πρόγραμμα Επισιτιστικής και Βασικής Υλικής Συνδρομής προς Απόρους» (ΕΠ-Ι) στοχεύει στην αντιμετώπιση του «χάσματος» της φτώχειας, δηλαδή στην ακραία φτώχεια, καθώς και στην παιδική φτώχεια, δίδοντας έμφαση στις παρακάτω αναλυτικές κατηγορίες νοικοκυριών (ωφελούμενοι):

- Φτωχά νοικοκυριά που διαβιούν σε καθεστώς φτώχειας, ή ακραίας φτώχειας ή κινδύνου φτώχειας,
- Νοικοκυριά με παιδιά, και ιδιαιτέρως τα μονογονεϊκά και τρίτεκνα/πολύτεκνα, νοικοκυριά, τα οποία πλήττονται περισσότερο από συνθήκες αποστέρησης,
- Πολυμελείς Οικογένειες,



ΟΙ ΩΦΕΛΟΥΜΕΝΟΙ ΤΩΝ ΔΡΑΣΕΩΝ ΤΟΥ «ΕΠΙΧΕΙΡΗΣΙΑΚΟΥ ΠΡΟΓΡΑΜΜΑΤΟΣ ΕΠΙΣΤΙΤΙΣΤΙΚΗΣ ΚΑΙ ΒΑΣΙΚΗΣ ΥΛΙΚΗΣ ΣΥΝΔΡΟΜΗΣ ΠΡΟΣ ΑΠΟΡΟΥΣ» (ΕΠ-Ι) (συνέχεια)

- Νοικοκυριά χωρίς κανέναν εργαζόμενο και, ιδίως νοικοκυριά με παιδιά, ώστε παράλληλα να αντιμετωπισθεί το φαινόμενο της παιδικής φτώχειας,
- Νοικοκυριά με χαμηλή και πολύ χαμηλή ένταση εργασίας ή/και νοικοκυριά με ανασφάλιστους γονείς και, μεταξύ αυτών, μονογονεϊκά και πολυμελή νοικοκυριά, ή/και φτωχά νοικοκυριά με δαπάνες στέγασης, τα οποία εμφανίζουν ιδιαίτερα υψηλή παιδική φτώχεια.
- Φτωχά νοικοκυριά με χαμηλό επίπεδο εκπαίδευσης των γονέων.
- Ιδιαίτερη αντιμετώπιση της φτώχειας των παιδιών και, ιδιαίτερα εκείνων που διαβιούν σε νοικοκυριά με τα παραπάνω χαρακτηριστικά, με έμφαση στα βρέφη και στα νήπια (ηλικίας 0 – 6 ετών) ή/και έχουν μεταναστευτικό υπόβαθρο ή/και εντάσσονται σε μειονότητες η/και περιθωριοποιημένες κοινότητες.
- Συνακόλουθα, ιδιαίτερη στόχευση δίδεται στις έγκυες μητέρες και σε εκείνες που έχουν μόλις γεννήσει. Στα Συστήματα Διανομής του ΕΠ-Ι ένα μεγάλο μέρος αφιερώνεται για τη στήριξη βρεφών και νηπίων, τόσο σε ατομικό, όσο και σε οικογενειακό επίπεδο.
- Μέλη των ανωτέρω κατηγοριών νοικοκυριών με αναπηρία (ΑΜΕΑ).
- Ηλικιωμένοι που αποτελούν μέλη ή φιλοξενούνται στα φτωχά νοικοκυριά που εμπίπτουν στις παραπάνω κατηγορίες.



Η ΕΦΑΡΜΟΓΗ ΤΟΥ «ΕΠΙΧΕΙΡΗΣΙΑΚΟΥ ΠΡΟΓΡΑΜΜΑΤΟΣ ΕΠΙΣΤΙΤΙΣΤΙΚΗΣ ΚΑΙ ΒΑΣΙΚΗΣ ΥΛΙΚΗΣ ΣΥΝΔΡΟΜΗΣ ΠΡΟΣ ΑΠΟΡΟΥΣ» (ΕΠ-Ι)

Το ΕΠ-Ι εφαρμόζεται σε επίπεδο Νομού (Περιφερειακής Ενότητας) μέσω «**Κοινωνικών Συμπράξεων**» (Κ.Σ.) με ευθύνη διαχείρισης από το Υπουργείο Εργασίας, Κοινωνικής Ασφάλισης και Πρόνοιας (ΥΠΕΚΑΠ).

Το ΥΠΕΚΑΠ σε κεντρικό επίπεδο στηρίζεται από την «Εθνική Επιτροπή Συντονισμού των Δράσεων Αντιμετώπισης της Ακραίας Φτώχειας».

Η Διαχειριστική Αρχή του Προγράμματος είναι το **Εθνικό Ινστιτούτο Εργασίας και Ανθρώπινου Δυναμικού (ΕΙΕΑΔ)**.

Οι «Κοινωνικές Συμπράξεις» θα καλύπτουν τις ανάγκες των ωφελουμένων σε χωρικό επίπεδο που αντιστοιχεί στην «**Περιφερειακή Ενότητα**» (Π.Ε., πρώην Νομός).

Ο γενικός κανόνας είναι ότι συγκροτούνται και λειτουργούν μία Κοινωνική Σύμπραξη ανά Περιφερειακή Ενότητα.

Προμήθειες ειδών υλικής βοήθειας: Κεντρικές και Αποκεντρωμένες (λ.χ. φρέσκα τρόφιμα)

Η ΕΘΝΙΚΗ ΕΠΙΤΡΟΠΗ ΣΥΝΤΟΝΙΣΜΟΥ ΤΩΝ ΔΡΑΣΕΩΝ ΑΝΤΙΜΕΤΩΠΙΣΗΣ ΤΗΣ ΑΚΡΑΙΑΣ ΦΤΩΧΕΙΑΣ

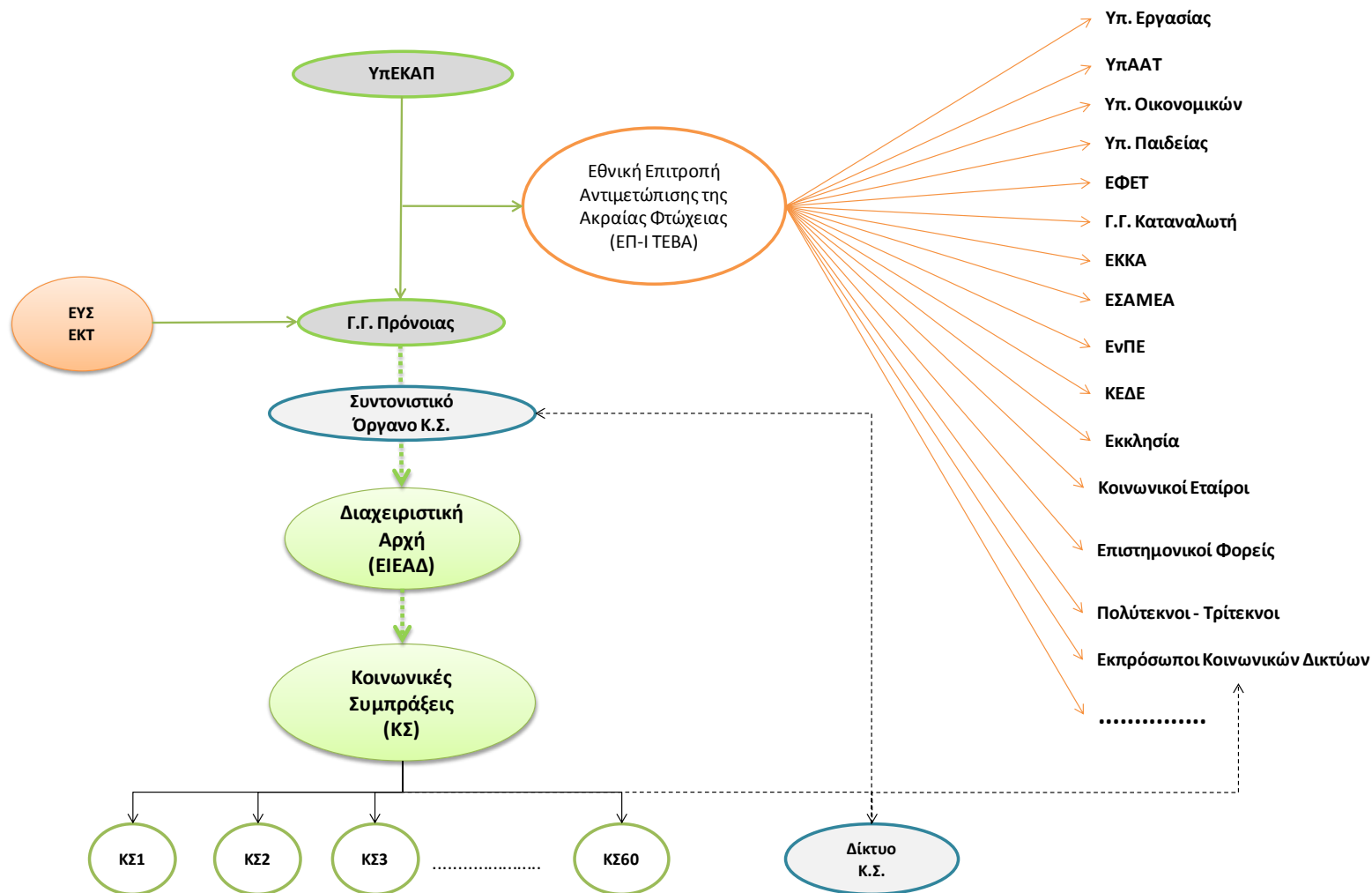

ΟΙ ΚΟΙΝΩΝΙΚΟΙ ΕΤΑΙΡΟΙ ΠΟΥ ΣΥΓΚΡΟΤΟΥΝ ΤΙΣ «ΚΟΙΝΩΝΙΚΕΣ ΣΥΜΠΡΑΞΕΙΣ»

Οι Κοινωνικές Συμπράξεις θα συγκροτηθούν αποκλειστικά μέσω **περιφερειακών** και **τοπικών διαβουλεύσεων** με συμμετοχή όλων των τοπικών Κοινωνικών Εταίρων, όπως ενδεικτικά:

- οι Δήμοι, Δημοτικά ΝΠΔΔ ή Κοινωφελείς επιχειρήσεις των Δήμων, καθώς και αντίστοιχες Υπηρεσίες και Φορείς των Περιφερειών (σε επίπεδο Π.Ε.).
- η Εκκλησία, οι Μητροπόλεις και τα ιδρύματά τους,
- τα ΝΠΔΔ παροχής υπηρεσιών
- τα ΝΠΙΔ πιστοποιημένα στο πλαίσιο του Ν.2646/98 και της ΚΥΑ Γ.Π:Π(2)γ/οικ. 34029/22-3-2012,
- οι ΜΚΟ που εντάσσονται στο Εθνικό Πιστοποιημένο Μητρώο ή/και μέλη της Ομοσπονδίας Εθελοντικών ΜΚΟ,
- άτυπα κοινωνικά δίκτυα με πρωτοβουλίες και δράσεις κοινωνικής στήριξης και διανομής ειδών σε απόρους σε τοπικό επίπεδο.

ΟΙ ΚΟΙΝΩΝΙΚΟΙ ΕΤΑΙΡΟΙ ΠΟΥ ΣΥΓΚΡΟΤΟΥΝ ΤΙΣ «ΚΟΙΝΩΝΙΚΕΣ ΣΥΜΠΡΑΞΕΙΣ» (συνέχεια)

Η «Κοινωνική Σύμπραξη» (Κ.Σ.) που θα εντάσσονται σε Εθνικό μητρώο θα έχει την ευθύνη της τελικής ταυτοποίησης των ωφελουμένων, την παρακολούθηση της διανομής – παρακολούθηση της υλικής βοήθειας και τον συντονισμό της επιτόπου παροχής των συνοδευτικών υπηρεσιών.

Η Κοινωνική Σύμπραξη θα διασφαλίζει την **καθολικότητα** των δράσεων του Προγράμματος μέσω της διασφάλισης ενός **δικτύου Τοπικών Κοινωνικών Δομών** στην Περιφερειακή Ενότητα «ευθύνης» της

ΟΙ ΚΟΙΝΩΝΙΚΟΙ ΕΤΑΙΡΟΙ ΠΟΥ ΣΥΓΚΡΟΤΟΥΝ ΤΙΣ «ΚΟΙΝΩΝΙΚΕΣ ΣΥΜΠΡΑΞΕΙΣ» (συνέχεια)

Ειδικότερα, ο ρόλος των Κοινωνικών Συμπράξεων εντοπίζεται:

- στη διαχείριση της διάγνωσης των αναγκών και διαχείρισης της διανομής των ειδών μέσω του (πιστοποιημένου σε αυτήν) Δικτύου Δομών, τόσο για τις κεντρικές, όσο και για τις αποκεντρωμένες προμήθειες.
- στην παροχή στοχευμένων υπηρεσιών κοινωνικής στήριξης και επανένταξης των ωφελουμένων.
- στην ταυτοποίηση των ωφελουμένων και στην συστηματική παροχή επικυρωμένων στοιχείων προς τη Δ.Α. σχετικά με τους ωφελούμενους και την παροχή υλικής και λοιπής στήριξης, προκειμένου, μεταξύ άλλων, να διασφαλίζεται η παρακολούθηση του Προγράμματος και η διενέργεια αντικειμενικών αξιολογήσεων.



ΟΙ ΚΟΙΝΩΝΙΚΟΙ ΕΤΑΙΡΟΙ ΠΟΥ ΣΥΓΚΡΟΤΟΥΝ ΤΙΣ «ΚΟΙΝΩΝΙΚΕΣ ΣΥΜΠΡΑΞΕΙΣ» (συνέχεια)

Ο Εταίρος που θα επιτελεί τις λειτουργίες του **Δικαιούχου** κάθε Κ.Σ., αναλαμβάνει για λογαριασμό της Σύμπραξης τις διοικητικές και διαχειριστικές διαδικασίες που απορρέουν από τις υποχρεώσεις του Προγράμματος και της Πράξης.

Ο Δικαιούχος θα πληροί τα ελάχιστα κριτήρια των Δικαιούχων του ΕΣΠΑ 2015-2020, σε συνδυασμό με το μέγεθος, την οργάνωση και τη δυνατότητα ανταπόκρισης των αναγκών στήριξης της Κ.Σ. και της υλοποίησης της Πράξης σε επίπεδο Π.Ε.

«ΚΟΙΝΩΝΙΚΕΣ ΣΥΜΠΡΑΞΕΙΣ» ΚΑΙ ΣΥΣΤΗΜΑ ΔΙΟΙΚΗΣΗΣ ΚΑΙ ΔΙΑΧΕΙΡΙΣΗΣ ΤΟΥ ΠΡΟΓΡΑΜΜΑΤΟΣ (ΕΠ-Ι)

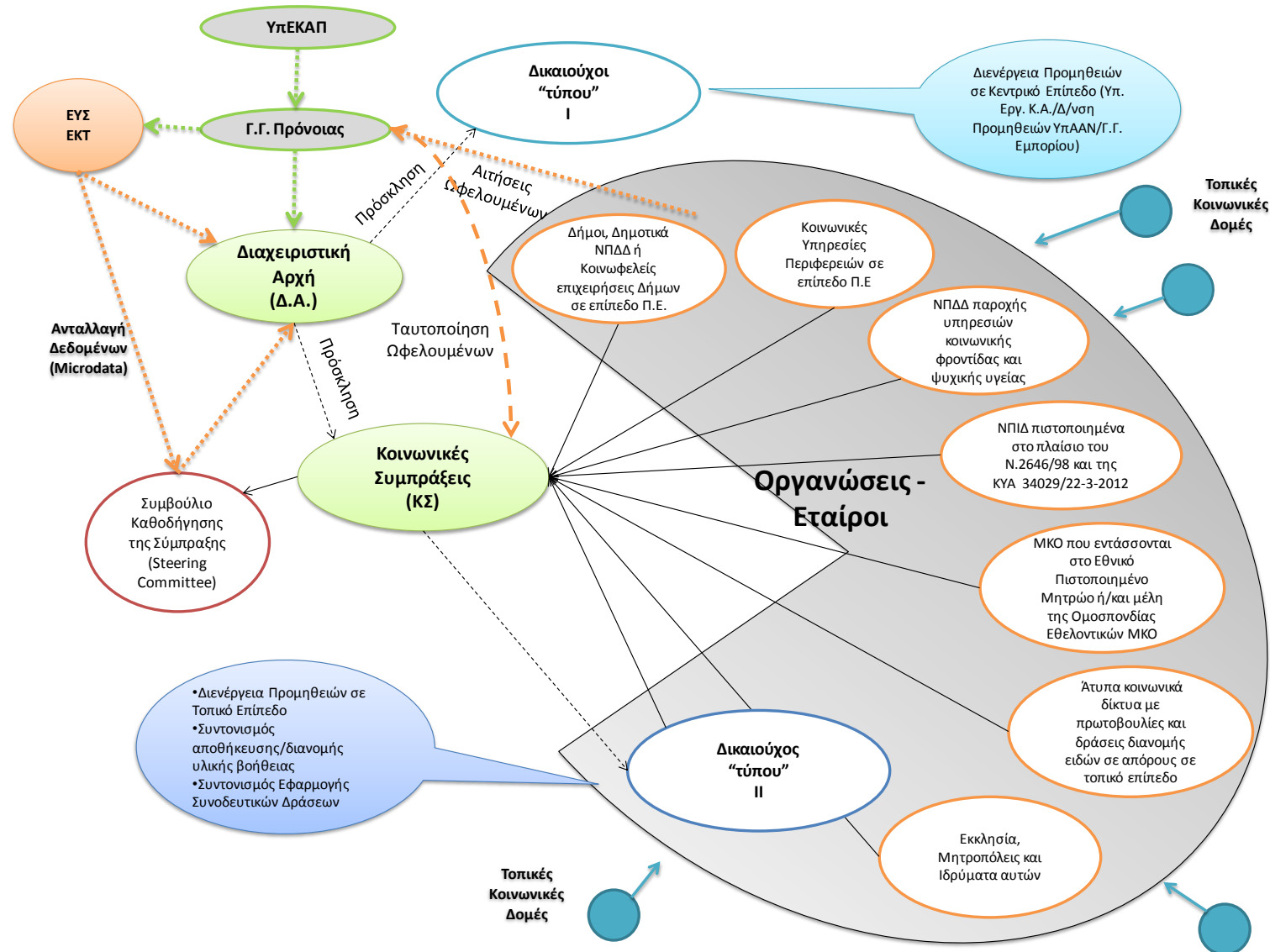

Η ΔΙΑΒΟΥΛΕΥΣΗ ΓΙΑ ΤΗΝ ΣΥΓΚΡΟΤΗΣΗ ΤΩΝ «ΚΟΙΝΩΝΙΚΩΝ ΣΥΜΠΡΑΞΕΩΝ»

Η διαβούλευση θα είναι ανοιχτή και ελεύθερη σε τοπική κλίμακα και θα στοχεύει σε «ζύμωση» των τοπικών Κοινωνικών Εταίρων για την συγκρότηση της πλέον αντιπροσωπευτικής «Κοινωνικής Σύμπραξης» με χωρική εμβέλεια την Περιφερειακή Ενότητα.

Το Υπουργείο συντονίζει και διευκολύνει την όλη διαδικασία, παρέχοντας σχετική ενημέρωση, ενώ εφόσον προκληθεί να συμμετάσχει σε τοπικές συναντήσεις των δυνητικών Εταίρων.

Η διαβούλευση θα έχει μέγιστη διάρκεια τρεις μήνες, θα διαρθρωθεί δε σε τρία στάδια:

- **Στάδιο 1:** Παρουσίαση του Προγράμματος σε φορείς Εθνικού επιπέδου.
- **Στάδιο 2ο:** Διαβούλευση επί του Προγράμματος μέσω διαδικτύου- Περιφερειακές συναντήσεις – Τοπική δικτύωση – Προετοιμασία της συγκρότησης της «Κοινωνικής Σύμπραξης».
- **Στάδιο 3ο :** Συγκρότηση της « Κοινωνικής Σύμπραξης».

*Αναγκαιότητα απογραφής όλων
των φιλανθρωπικών δομών*



ΙΕΡΑ ΣΥΝΟΔΟΣ ΤΗΣ ΕΚΚΛΗΣΙΑΣ ΤΗΣ ΕΛΛΑΔΟΣ
ΣΥΝΟΔΙΚΗ ΕΠΙΤΡΟΠΗ ΚΟΙΝΩΝΙΚΗΣ ΠΡΟΝΟΙΑΣ ΚΑΙ ΕΥΠΟΪΑΣ

Ευχαριστούμε για την προβοχή σας

*Αρχιμ. Νικόδημος Φαρμάκης
Γραμματέας Συνοδικής Επιτροπής Κοινωνικής
Πρόνοιας και Ευποΐας*